PT

BANDAI NAMCO

TAMAGOTCHI™ PARADISE

Guia de formação



6+

#43420
#43427

BANDAI

©BANDAI
MADE IN CHINA

Boas-vindas ao Tamagotchi Lab

Desde que os Tamagotchi apareceram na Terra, centenas de milhares encontraram lares amorosos e atenciosos com os humanos. No entanto, para os amantes de Tamagotchi, ainda há novas fronteiras a serem exploradas.

Nós, do Tamagotchi Lab, demos início ao novo projeto Paradise para tornar sua experiência Tamagotchi interestelar! Como seus assistentes, queremos ajudar você a dar muito amor aos seus Tamagotchi em diferentes campos, perspectivas e níveis de proximidade.

Os Tamagotchi não podem ter uma vida plena sem os nossos cuidados. Eles nos mantêm ocupados exigindo boas refeições e um ambiente limpo e crescem incrivelmente rápido. Mesmo com todo o trabalho que nos dão, passamos a adorar essas criaturinhas estranhas e caprichosas.

Então siga para o Paradise, onde novos personagens e novas descobertas esperam por você e serão motivo de muitos risos e alegria nos dias incríveis e maravilhosos que você passará com seus Tamagotchi Paradise!

Índice

1 Tamagotchi P4
2 Dispositivo Tamagotchi P6
3 Como Criar seu Tamagotchi P8
4 Expandindo sua Galáxia Tama P9
5 Cuidando da sua Galáxia Tama P10
6 Como usar o Aplicativo Lab P21
7 Quando estiver com problemas P29

Você pode jogar em três CAMPOS TAMA diferentes.



Comece com

Planetas Neon





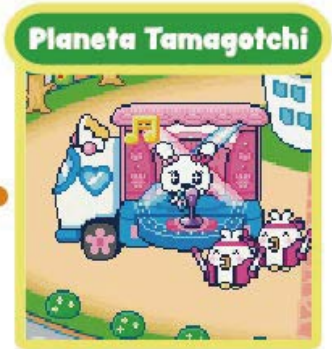

1 Tamagotchi

Missão

O Planeta Tamagotchi recebeu tanto amor humano que explodiu de alegria e deu à luz um ovo! Dê o seu melhor para cuidar bem dos planetas que nasceram e construir uma grande galáxia. Essa é a missão do Lab para você.

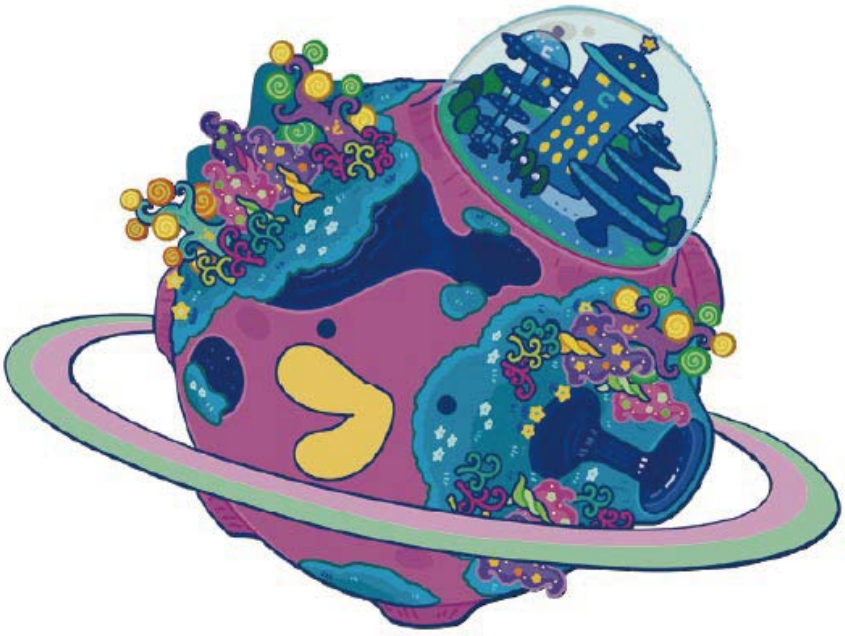

Personagens Tamagotchi

Os Tamagotchi são criaturas misteriosas. Desde que foram descobertos na Terra em 1996, eles foram criados por dezenas de milhões de pessoas no mundo todo. Eles adoram coisas interessantes, como os Campos em que vivem e a Comida que comem. Eles mudam de aparência e crescem de acordo com o que os empolga!



Foi confirmado que os Tamas podem ser criados em vários planetas diferentes, dependendo do nível de desenvolvimento da sua Galáxia Tama.



Dependendo de como você os cria, eles podem se transformar em 12 espécies diferentes.

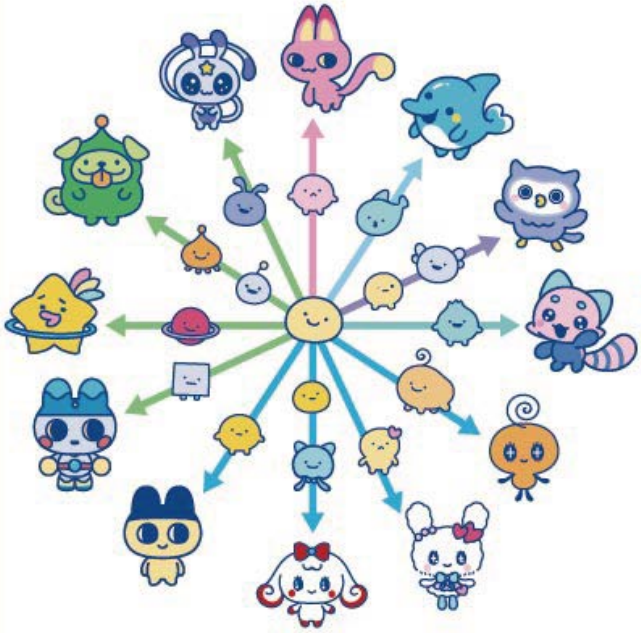

Há mais de 50 personagens adultos no total, incluindo Tamagotchi não identificados.



Ao cruzá-los ainda mais, esse número pode crescer para mais de 50.000!



2 Dispositivo Tamagotchi

Dispositivo Tamagotchi

Os Tamagotchi podem viver confortavelmente com essa máquina de treinamento desenvolvida especialmente para eles. Você pode alterar o zoom pelo Seletor de Zoom para cuidar do seu Tamagotchi.

Você também pode Selecionar e Confirmar girando e pressionando o Seletor de Zoom em vez dos botões!

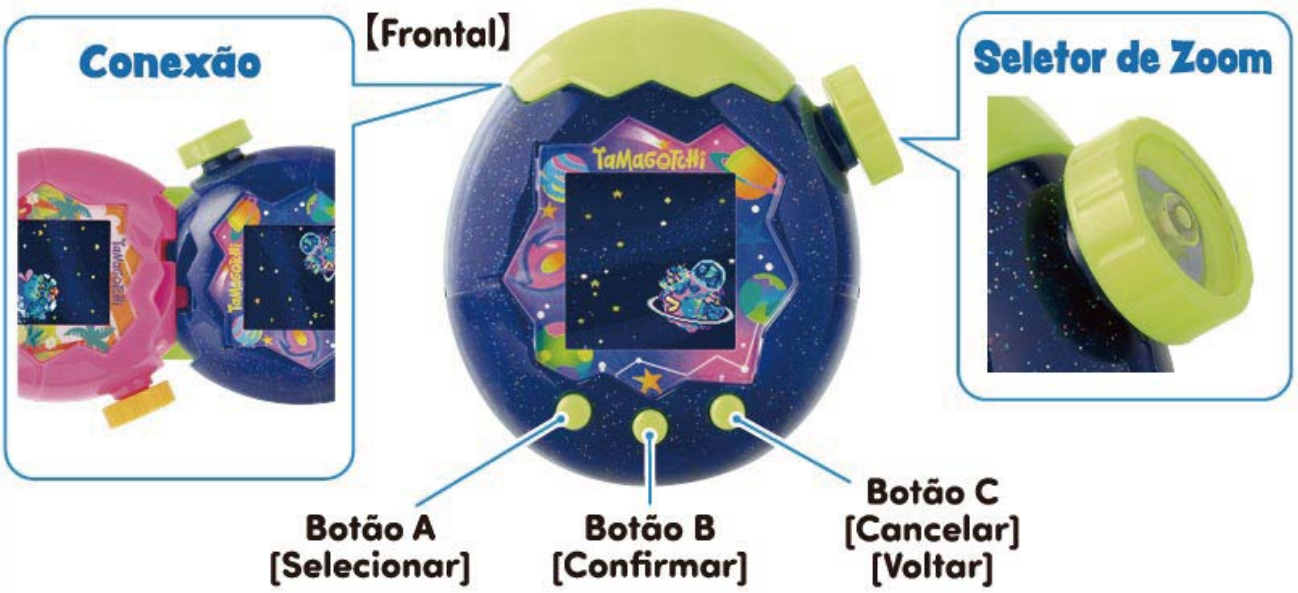



Como Inserir Números

Mudar para o número seguinte: Botão A/Gire o seletor para a frente
Mudar para o número anterior: segure o Botão C e pressione o Botão A/Gire o seletor para trás
Confirmar/Prosseguir: Botão B/Seletor
Voltar para a seleção anterior: pressione o Botão C duas vezes

Como Inserir Letras



Cursor

1. Mova o cursor e selecione a caixa para inserir uma letra (o cursor piscará até que uma seleção seja feita).

Confirmar caixa: Botão B/Pressione o seletor
Mover o cursor para a frente: Botão A/Girar o seletor para a direita
Mover o cursor para trás: Botão C/Girar o seletor para a esquerd



Linha atual

2. Selecione a linha com a letra que você deseja.
* O menu é exibido na seguinte ordem: letras > números > símbolos > emoticons > fim (veja o item 4. abaixo).

Selecionar linha: Botão A/Gire o seletor para a esquerda ou para a direita
Confirmar linha: Botão B/Pressione o seletor



Cursor

3. Mova o cursor e selecione a letra/ícone.

Selecionar letra: Botão A/Gire o seletor para a esquerda ou para a direita
Confirmar letra: Botão B/Pressione o seletor

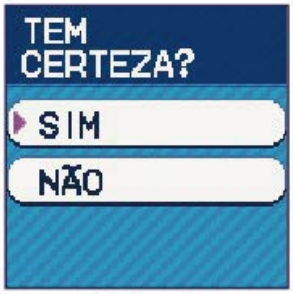

Tela de Confirmação

4. Selecione SIM na tela de confirmação para concluir.
● Como chegar à tela de confirmação (3 maneiras)
- Role até a linha final e pressione o Botão B.
- Mova o cursor até o local da última letra e pressione o Botão A.
- Insira uma letra no local da última letra e pressione o Botão B.

3 Como Criar seu Tamagotchi

Registrar Informações no Lab

Registre suas informações no seu dispositivo Tamagotchi. Depois de concluir o registro, você receberá um ovo de Novo Planeta Tamagotchi do Lab.



Idioma **Data/Hora** **Aniversário**

Nascimento da sua Galáxia Tama

Pressione o seletor de zoom para iniciar um novo Big Ovobang, dando vida à sua próxima Galáxia Tama. Ao aumentar o zoom, você poderá ver o primeiro ovo de Tamagotchi surgindo.

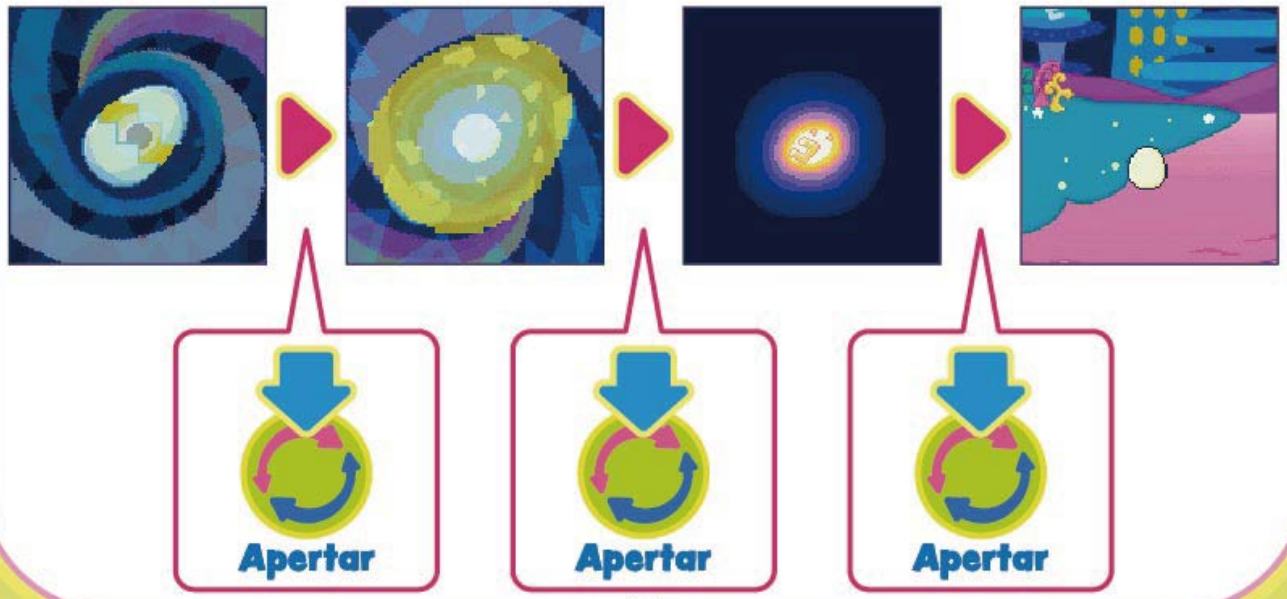

4 Vida do Novo Planeta Tamagotchi

Vida do Novo Planeta Tamagotchi

O Novo Planeta Tamagotchi crescerá à medida que você criar seu Tamagotchi. Um ótimo Novo Planeta Tamagotchi se transformará em um paraíso. Transforme-o em um Paraíso maravilhoso.

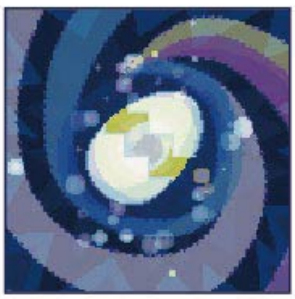

A Eclosão



Novo Planeta Tamagotchi Bebê



Novo Planeta Tamagotchi



Paraíso!

Vida Tamagotchi

Os Tamagotchi podem se desenvolver em várias formas! O tipo de personagem que eles se tornam depende de você.



Ovo — Bebê — Criança — Jovem — Adulta

5 Cuidando do Novo Planeta Tamagotchi

Ao girar o seletor de zoom, você pode visualizar o Novo Planeta Tamagotchi em cada escala de zoom.



Gire o seletor de zoom para alterar a ampliação! Pressione o Botão A para abrir o menu de Cuidado!

GALÁXIA TAMA

Veja o estado da sua Galáxia Tama.

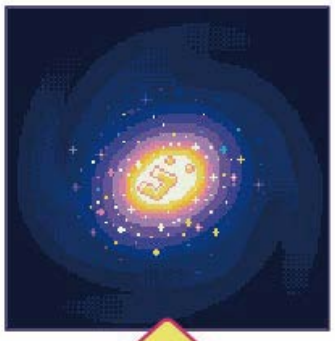

- **TROCAR PLANETAS**
- **NÍVEL DA GALÁXIA**

ESPAÇO TAMA

Você pode ver o estado do Novo Planeta Tamagotchi na escala cósmica.



- **CONEXÃO**
  - ↳ DIVERSÃO
  - ↳ PRESENTES
  - ↳ PLANETAS
  - ↳ DOWNLOAD MINIJOGOS
- **ESTRELAS TAMA (Tamagotchi Anteriores)**
- **DECORAR PLANETA (Adicionar acessórios)**
- **VIAJAR (Ir para outros planetas)**
- **NÍVEL DO PLANETA (Seu ranque)**

CAMPO TAMA

Você pode ver os personagens Tamagotchi que estão sendo criados e os que estão no campo.



- **PLAYGROUND**
  - ↳ COLOCAR
  - ↳ REMOVER
- **CAÇA-OVOS**
  - ↳ VULCÃO
  - ↳ NASCENTE
- **LIMPAR COCÔ**

TAMA

Cuide do seu Tamagotchi enquanto ele cresce.



- **ALIMENTAR**
  - ↳ COMIDA
  - ↳ GULOSEIMAS
- **BRINCAR**
  - ↳ SETA
  - ↳ 3 OVNIS
  - ↳ CAPTURA
  - ↳ SHIROTAMAS
- **LIMPAR TAMA**

CÉLULA TAMA

Dê um zoom no corpo do seu personagem Tamagotchi e veja o que está acontecendo lá dentro.



- **STATUS**



A composição da célula mudará dependendo do personagem Tamagotchi. Verifique com frequência.

Comece a cuidar do seu Tamagotchi!

ESPAÇO TAMA ▶ **DECORAR PLANETA**

Mude de planeta e crie Tamas!
Deixe seu Novo Planeta Tamagotchi elegante!
Observação: você poderá se mudar para mais planetas à medida que seu Nível da Galáxia aumentar.
Tamas Jovens e Adultos não podem se mudar para outro planeta.



Qual planeta você vai escolher?



Crie Tamas em um novo planeta!

ESPAÇO TAMA ▶ **NÍVEL DA GALÁXIA**

Crie Tamas para elevar o seu Nível da Galáxia!
Atinja as metas para aumentar seu Nível da Galáxia!
Em níveis mais altos, você poderá fazer mais coisas e acessar mais planetas!



Leia as metas para subir de nível e desenvolva sua Galáxia Tama!



O Nível 10 é o último Nível da Galáxia

ESPAÇO TAMA ▶ **CONEXÃO**

Inicie uma CONEXÃO com o dispositivo Tamagotchi do seu amigo.

1. Selecione DIVERSÃO, PRESENTES ou MINIJOGOS para iniciar uma CONEXÃO. Você e seu amigo devem selecionar a mesma ação nos dois dispositivos.
2. Quando a tela de espera da conexão aparecer, você poderá se conectar a outro dispositivo. Pressione o Botão B para iniciar a CONEXÃO.

*Não separe os dispositivos durante a conexão!





Tela de Espera da Conexão

DIVERSÃO

Jogue, lute, ou ganhe um novo membro para a família!



PRESENTES

Presenteie seu amigo com vários ITENS! Espero que seu amigo fique feliz!



PLANETAS

Você pode visualizar os planetas dos amigos com quem você se conectou.

DOWNLOAD

Usado para baixar itens.

MINIJOGOS

Inicie uma CONEXÃO com um amigo para desfrutar de jogos competitivos e cooperativos disputados nas telas de ambos.

MINIJOGOS COOPERATIVOS

TIRO

Trabalhem juntos para acabar com os vírus!



Um jogador move o cursor verticalmente, enquanto o outro move o cursor horizontalmente. Trabalhem juntos para centralizar o cursor nos vírus, depois pressionem o Botão B para eliminá-los!



Mover o cursor para cima/direita: Botão C/Girar o seletor para a direita
Mover o cursor para baixo/esquerda: Botão A/Girar o seletor para a esquerda
Eliminar vírus: Botão B/Apertar o seletor

MINIJOGOS COMPETITIVOS

HÓQUEI

Arremesse a bola no gol do seu adversário!



Mova o OVNI para a esquerda e direita para repelir as bolas disparadas contra você e arremesse-as para o gol do adversário! Pressione o Botão B ao arremessar a bola para executar uma jogada forte!



Mover OVNI para direita: Botão C/Girar o seletor para a direita
Mover OVNI para esquerda: Botão A/Girar o seletor para esquerda
Jogada Forte: Botão B/Apertar o seletor

Observação: os MINIJOGOS DE CONEXÃO não podem ser jogados nos seguintes dispositivos Tamagotchi Paradise: Terra Rosa, Água Azul, Céu Roxo e Floresta de Jade.

Menu utilizado ao se conectar ao My Lab Tamagotchi (vendido separadamente)

Observação: as duas opções de menu abaixo são novos recursos disponíveis no Tamagotchi Paradise - Planetas Neon e em dispositivos posteriores.

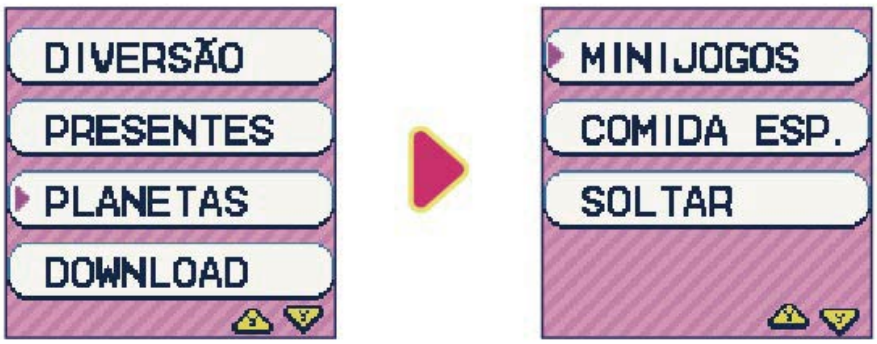

Comida Especial

Receba Comidas Especiais que podem permitir que você crie os Tamas vistos no Simulador de União do My Lab Tamagotchi.

Soltar no Lab

Solte os Tamas que você criou no Jardim do My Lab Tamagotchi!
Observação: os Tamas liberados não podem retornar a um dispositivo Tamagotchi Paradise.
Confira o Guia do Lab do seu My Lab Tamagotchi para saber mais detalhes!

ESPAÇO TAMA ▶

ESTRELAS TAMA

Olhe para as estrelas para lembrar de personagens Tamagotchi do passado.



Selecione uma estrela Tamagotchi.



Isso trará memórias de seus personagens Tamagotchi do passado.

ESPAÇO TAMA ▶

DECORAR PLANETA

¡Haz que tus planetas marquen tendencia!



Selecciona un adorno y un planeta al que dárselo.



Dependendo do que você adicionar, algo bom pode acontecer.

ESPAÇO TAMA ▶

VIAJAR

Colete muito cocô de Tamagotchi e saia em uma viagem!



Tente coletar muito cocô de Tamagotchi!



Escolha o planeta que deseja visitar e decole!

CAMPO TAMA▶ PLAYGROUND

Você pode organizar as coisas que encontrar no campo!



Que tipo de CAMPO você vai criar?



Eles podem até brincar com o que você colocar lá!

CAMPO TAMA▶ CAÇA-OVOS

Vamos procurar comida! Que tipo de iguarias você vai encontrar?



Onde você vai procurar?



Use a comida que você encontrou no menu abaixo!

➡veja outra seção

TAMA▶ **ALIMENTAR**

LOJA▶ **ITEM/REFEIÇÃO**

CAMPO TAMA▶ LIMPAR COCÔ

Clean up poop frequently and use it as biofuel!



Limpe o cocô com frequência e o use como biocombustível!



Limpe o cocô dando descarga com água! O cocô coletado pode ser transformado em biocombustível para VIAJAR!

➡Veja outra seção.

ESPAÇO TAMA▶ **NÍVEL DO PLANETA**

TAMA▶ ALIMENTAR

Se o seu Tamagotchi ficar com FOME e o HUMOR dele começar a diminuir, é hora de alimentá-lo!



Dê COMIDA.





Dê GULOSEIMAS.



TAMA▶ BRINCAR

Você pode brincar com seu personagem Tamagotchi.
O HUMOR dele aumentará quando vocês brincarem juntos!



SETA
Adivinhe a direção certa!
Pressione o Botão A para ir para a esquerda e o Botão B para ir para a direita.



Quanto maior esse número, maior o sucesso!



3 OVNIS
Adivinhe qual é o OVNI!
Pressione o Botão A para selecionar e, em seguida, confirme com o Botão B.



PEGAR
Pressione o Botão B no momento certo para brincar de pegar com seu Tamagotchi!



CAMINHADA
Gire o seletor para procurar Shirotamas.
Fique de olho nos fantasmas!

TAMA ▶ **LIMPAR TAMA**

Mantenha o corpo do seu personagem Tamagotchi limpo. Se você não fizer isso, ele ficará sujo.



Estou com sujeira...



Limpe com os botões A/B/C ou pressionando o seletor!



Estou um brinco!

CÉLULA TAMA ▶ **STATUS**

Verifique o status do seu Tamagotchi e cuide dele!



Você pode ver se ele está com fome e como está se sentindo!



Você pode verificar as espécies e nomes dos Tamagotchi!

6 Como usar o Aplicativo Lab

O Tamagotchi Lab oferece suporte para os cuidados dos Tamagotchi.





Mantenha o seletor de zoom pressionado para abrir o menu Lab.

MENU LAB

- INFORMAÇÃO
- MINIJOGO
- LOJA
- AJUDA
- REGISTRO LAB
- CONFIGURAÇÕES

INFORMAÇÃO

Verifique suas informações e metas.

INFORMAÇÃO DE USUÁRIO



Veja informações como:
- Nome de usuário
- Pontos Gotchi acumulados
- Número de Tamagotchi criados
- Aniversário do usuário

MISSÃO

Ganhe uma recompensa por concluir uma MISSÃO!



Verifique o conteúdo da MISSÃO!



Conclua para receber uma recompensa!

MINIJOGO

Jogue um MINIJOGO. Colete Pontos Gotchi e vá às compras!



3 níveis de jogo.
FÁCIL, NORMAL e DIFÍCIL



Boa sorte com o MINIJOGO!



Você ganhou Pontos Gotchi!



MAMADEIRA DO BEBÊ!
Dê leite rapidamente para o bebê que está chorando!
Mover leite - Botão A
Dar leite - Botão B



¡HUYE DE AGUJERONEGROTCHI!
Acumule energia para fugir do Buraco Negro!
Acumule energia: Botão A (repetidamente)



LIMPEZA

Mova Shirotama para cima e para baixo para limpar o máximo possível de cocô!
Mover para cima: Botão A/Girar o seletor para a direita
Mover para baixo: Botão B/Girar o seletor para a esquerda



KUCHIPATCHI COMERROSQUILLAS

Mova o copo para a esquerda e para a direita para dar um monte de donuts para Kuchipatchi!
Mova para a esquerda: Botão A/Girar o seletor para a esquerda
Mova para a direita: Botão B/Girar o seletor para a direita



SALTO ESPECIAL CON MUELLE

Pule nas estrelas e em outros objetos para subir bem alto!
Pule para a esquerda: Botão A/Girar o seletor para a esquerda
Pule para a direita: Botão B/Girar o seletor para a direita



CONCIERTO ARMONIOSO

Use o violino para pegar as notas que caem e tocar um pouco de música!
Mova o violino para a esquerda: Botão A/Girar o seletor para a esquerda
Mova o violino para a direita: Botão B/Girar o seletor para a direita



UNIR FOTOS

Vire as imagens para encontrar os pares de Tamas que combinam!

Mover o cursor: Botão A/Girar o seletor para direita/esquerda
Revelar a imagem: Botão B/Apertar o seletor

LOJA

Compre ITENS para o seu Planeta!

ITENS

Que tipo de ITENS você vai comprar?



Você pode comprar o seguinte:
- COMIDA
- GULOSEIMAS
- PLAYGROUND
- DECORAÇÕES

COMIDA

¡Compra tus objetos favoritos!



Escolha a comida que deseja preparar e combine os ingredientes.
***Você não pode preparar um prato se não tiver ingredientes suficientes.**
➡Veja aqui como reunir os ingredientes!

CAMPO TAMA▶ CAÇA-OVOS

VENDER



Troque itens dos quais não precisa por Pontos Gotchi!

CÓD. DA LOJA



Digite um CÓD. DA LOJA para obter itens incríveis!

Encontre e digite um CÓD. DA LOJA, como o abaixo, e um novo item aparecerá na LOJA!



CÓD. DA LOJA ➡ 53684743

EXPANSÃO





Amplie o campo para liberar o dobro de Tamagotchi e colocar o dobro de playgrounds!

AJUDA

Deixe seu personagem Tamagotchi com a BABÁ TAMA ou adquira um NOVO TAMA para começar a cuidar novamente.

BABÁ TAMA

Chame a BABÁ TAMA quando não puder cuidar do seu personagem Tamagotchi!



Peça para a BABÁ TAMA dar uma passadinha por aí! (Requer Pontos Gotchi)



Ela vai cuidar do seu personagem Tamagotchi para você!

NOVO TAMA



Depois de soltar seu Tamagotchi atual no CAMPO, você poderá receber um novo OVO!

CRUZAR

CRUZE os Tamagotchi para ter um novo bebê que pode herdar as cores do corpo e dos olhos dos pais! Que tipo de Tamagotchi você vai criar agora?



Selecione com quem deseja CRUZAR.



Se tudo der certo ao CRUZAR, um novo ovo aparecerá e um personagem Tamagotchi nascerá.

REGISTRO LAB

Vamos pesquisar os personagens Tamagotchi consultando o ARQUIVO TAMA e o MICROSCÓPIO.

ARQUIVO TAMA

Veja todos os personagens Tamagotchi que podem aparecer!



Selecione o campo onde o personagem Tamagotchi vai viver!



Qual personagem Tamagotchi você quer ver?

MICROSCÓPIO ▶ CÓDIGO LAB

Você pode pesquisar novas CÉLULAS TAMA inserindo o CÓDIGO LAB.



Digite um CÓDIGO LAB, como o do Adesivo do Lab à direita, para desbloquear uma nova entrada na COLEÇÃO. A construção das CÉLULAS TAMA dará a você dicas sobre como criar um Tamagotchi específico!



MICROSCÓPIO ▶ COLEÇÃO



As informações sobre os Tamagotchi são armazenadas aqui. Selecione um Tamagotchi e amplie com o seletor de zoom para examinar suas CÉLULAS TAMA!

CONFIGURAÇÕES

Altere as configurações do dispositivo Tamagotchi como desejar.

SOM



Mova o medidor para a direita para aumentar o volume.

BRILHO



Mova o medidor para a direita para aumentar o brilho da tela.

HORA



Defina a data e a hora atuais.

7 Quando estiver com problemas

Como curar seu personagem Tamagotchi



DOENÇA TAMA

Se seu personagem Tamagotchi exibir os sintomas à esquerda, dê um zoom na CÉLULA TAMA e pressione qualquer botão (A, B, C ou o seletor) para tratá-lo!

Como salvar seu personagem Tamagotchi

Se você deixar seu personagem pegar a DOENÇA TAMA ou não cuidar bem dele, o Grim Gotchi aparecerá. Se o Grim Gotchi aparecer, pressione depressa qualquer botão (A, B, C ou o seletor) para espantá-lo!



Lá vem o Grim Gotchi!

O personagem Tamagotchi morreu

Se o seu personagem Tamagotchi morrer, a tela de Morte será exibida. Pressione o Botão A enquanto mantém pressionado o botão C e escolha NOVO OVO para começar a criar seu novo personagem Tamagotchi.



De Morte será exibida

Se o seu personagem Tamagotchi morrer, crie um novo personagem Tamagotchi.

Emergência!

Enquanto cria seu personagem Tamagotchi, você pode enfrentar problemas graves! No caso de uma emergência, proteja seu personagem Tamagotchi!



¿Agujeronegrotchi se acerca?



Dododotchi está vindo?!

Outros

- **A tela LCD está fraca!**
  - ↳ Ajuste as configurações de brilho da tela. (➡Seção 6. Como usar o Aplicativo Lab <CONFIGURAÇÕES>)
- **Não consigo ouvir nenhum som!**
  - ↳ Vá para as CONFIGURAÇÕES de SOM e verifique se está com a opção LIGADO. (➡Seção 6. Como usar o Aplicativo Lab <CONFIGURAÇÕES>)
- **A tela está completamente preta (ou branca), o dispositivo não faz nenhum som, o Botão Iniciar não faz nada e o botão de reiniciar não funciona!**
  - ↳ As baterias podem estar se esgotando. (As baterias podem se esgotar sem que a tela de bateria fraca seja exibida). Consulte o folheto de instruções em preto e branco e carregue as baterias.
- **Meu Tamagotchi não acorda/não dorme!**
  - ↳ Seu personagem Tamagotchi acorda e dorme no próprio tempo. Verifique se a hora está correta. (➡Seção 6. Como usar o Aplicativo Lab <CONFIGURAÇÕES>) Se o horário (a.m./p.m.) estiver configurado de maneira errada, o ciclo de dia e noite do seu personagem Tamagotchi estará trocado.
- **As peças se soltaram!**
  - ↳ Insira as peças firmemente até ouvir um clique




TAMAGOTCHI
PARADISE
TM
MC