にほんご

BANDAI NAMCO

TAMAGOTCHI™ PARADISE

たまごっちパラダイス

育成(いくせい)ガイド



2852062

BANDAI

©BANDAI

MADE IN CHINA

たまごっちラボへようこそ

「たまごっち」が地球で発見されてから、何千万人もの人たちによってたくさんのたまごっちが育てられてきましたが、まだまだ知られていない魅力がいっぱいあるはず…

そこで、わたしたち「たまごっちラボ」では、新たな惑星であなただけのたまごっちを育てる「PARADISE計画」をスタートすることになりました!!

あなたには特別な育成スタッフとして、いろんなフィールド・視点・距離感であなたなりの愛情をたっぷり注ぎ、たまごっちを育ててほしいのです!

たまごっちは、あなたがいないと生きていけません。

おいしいごはんを食べさせて、うんちのお世話も欠かせない。

成長する姿にはびっくりしたり、くすっとしたり、毎日が大忙し。

でも、世話がやける分、愛情も深まっていきます!

どんなたまごっちと出会い、どんな発見が待っているのか?

今日から始まる、あなたとたまごっちのヘンテコな毎日が、たくさんの笑いとよろこびに満ちたPARADISEとなりますように!!

もくじ

❶ たまごっちとは …… P4

❷ たまごっちデバイスとは …… P6

❸ たまごっちを育てよう …… P8

❹ たまギャラクシーの成長 …… P9

❺ たまギャラクシーのお世話 …… P10

❻ ラボアプリの活用 …… P21

❼ こんなときは …… P29

※この育成ガイドは、Neon Planetsデバイスを基準としています。
他のデバイスでは、文字や画面イメージが多少異なる場合があります。



はじめは…







❶ たまごっちとは

ミッション

人間のあいじょーをたっぷり受けたたまごっち星が、うれしさを爆発させてたまごを誕生させてしまいました！
たまごから生まれた惑星たちを豊かにして、立派なギャラクシーに育ててください。これが、あなたへのラボからのミッションです。

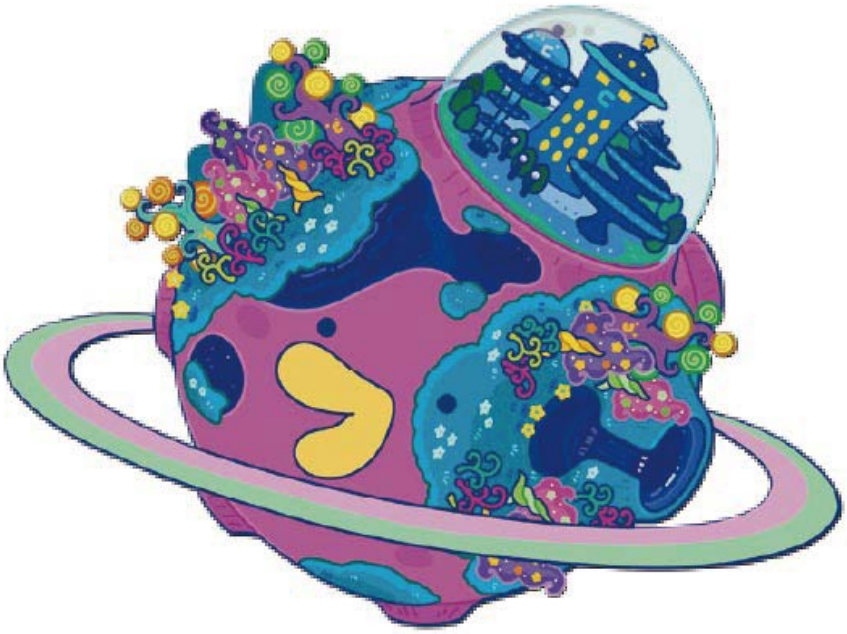

たまごっちとは

たまごっちは不思議な生物たち。1996年に地球で発見されてから、世界中の何千万の人たちの手によって育てられてきました。
住むフィールドやごはんなどの「わくわく」するものが大好きです。
その「わくわく」に応じて、姿かたちを変えて成長していきます。



たまギャラクシーは発展度により、いくつかの惑星でたまごっちを育てられることが確認されています。



このデバイスでは、育て方によって12の種族に成長することがわかっています。



未確認のたまごっちも含め、全部で50以上のキャラクターに成長します。



そしてさらにブリードすることで、5万種以上の姿に成長していきます！



❷ たまごっちデバイスとは

たまごっちデバイスとは

たまごっちのために開発された育成マシンで、たまごっちは快適に過ごすことができます。
ズームダイヤルを操作することで倍率を変えて、たまごっちをお世話することができます。

ボタンではなく、ダイヤルを回転させたり
押すことでも「選択」と「決定」ができます！

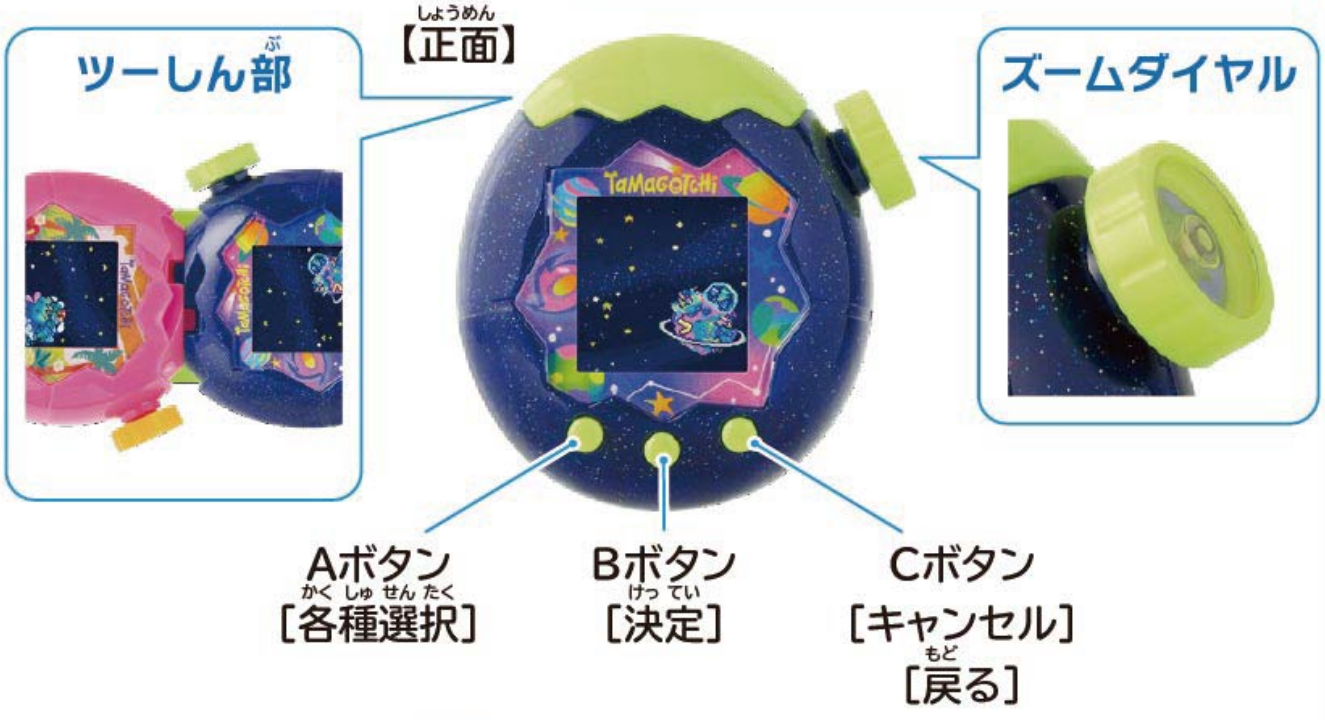



数字入力の操作

数字を順に選択…Aボタン/ダイヤル右回転
数字を逆に選択…Cボタンを押しながらAボタン/ダイヤル左回転
決定・次に進める…Bボタン/ダイヤルプッシュ
1つ前の選択に戻る…Cボタンを2回押す

文字入力の操作



カーソル

①文字を入れる場所を、カーソルを動かして決定してください。
（選んでいる場所はカーソルが点滅します）

場所を決定…Bボタン/ダイヤルプッシュ
カーソルを順に動かす…Aボタン/ダイヤル右回転
カーソルを逆に動かす…Cボタン/ダイヤル左回転



選んでいる行

②入れたい文字が含まれている「行」を選んでください。
※ひらがな → カタカナ → 英字 → 数字 → 記号 → 絵文字 → 終了（下記④を参照）の順に表示されます。

行を選ぶ…Aボタン/ダイヤル右回転・左回転
行を決定…Bボタン/ダイヤルプッシュ



カーソル

③入れたい文字を選んで決定してください。

文字を選ぶ…Aボタン/ダイヤル右回転・左回転
文字を決定…Bボタン/ダイヤルプッシュ



入力決定画面

④文字入力を終わらせたいときは、入力決定画面で「はい」を選んで決定してください。

●入力決定画面の出しかた（3通り）
・「行」を選ぶときに「end（終了）」を選んでBボタンを押す
・文字を入れる場所の末尾までカーソルを動かしてAボタンを押す
・文字を入れる場所の末尾で文字を選んでBボタンを押す

❸ たまごっちを育てよう

ラボに情報登録

たまごっちデバイスにあなたの情報を登録しましょう。
登録が完了すると、たまギャラクシーのたまごが出現します。



<言語>　<日付・時刻>　<誕生日>

たまギャラクシーの誕生

ズームダイヤルを押すと、エッグバンが起こり、あなたのたまギャラクシーが誕生します。
ズームすると、最初のたまごっちのたまごが生まれています。

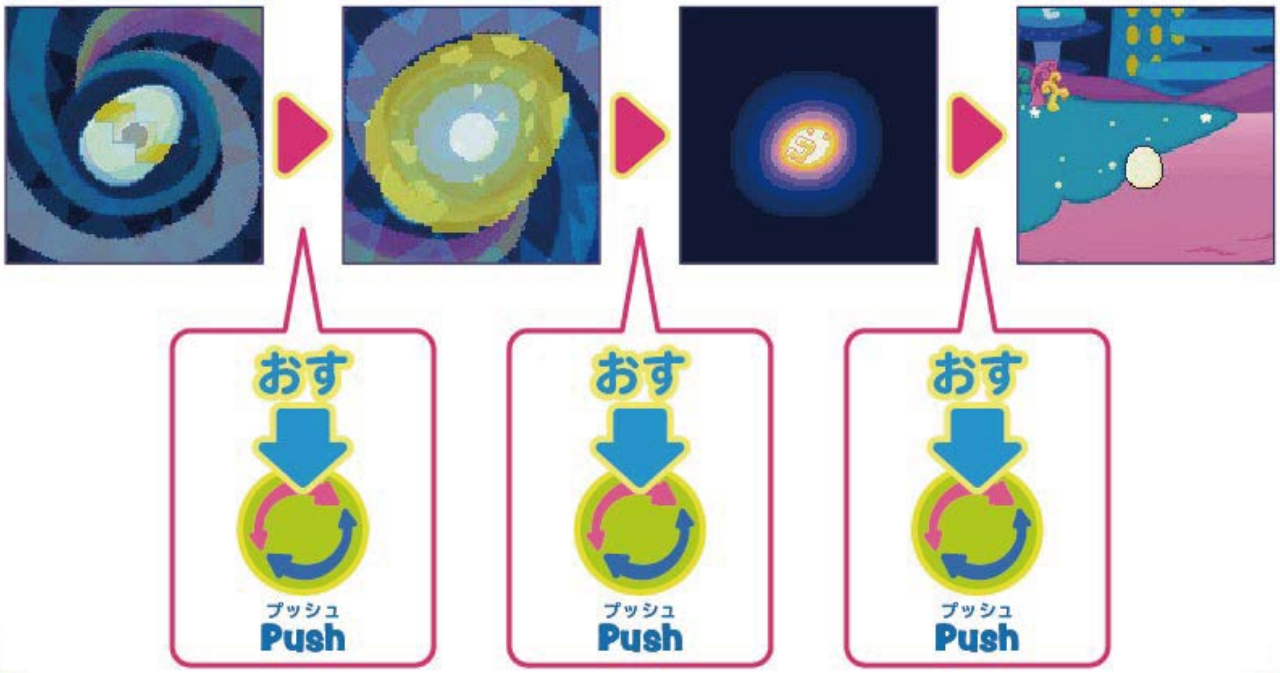

④ たまギャラクシーの成長

たまギャラクシーの成長

たまギャラクシーは、あなたがたまごっちを育てれば育てるほど成長していきます。
立派な「パラダイス」に育てましょう！



エッグバン

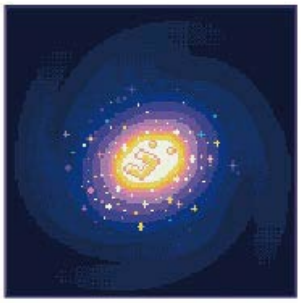

たまギャラクシー（ベビー期）



たまギャラクシー



パラダイス！

たまごっちの成長

たまごっちはいろいろな姿に成長するよ！
どんなたまごっちになるかは、あなたのお世話しだい。



たまご期　ベビー期　キッズ期　ヤング期　アダルト期

5 たまギャラクシーのお世話

ズームダイヤルを回して、それぞれの倍率で惑星たちを観察することができます。





ズームダイヤルを回して倍率を変えよう！
Aボタンを押してお世話メニューを開こう！

たまギャラクシー →p.12

たまギャラクシーの様子を見ることができます。

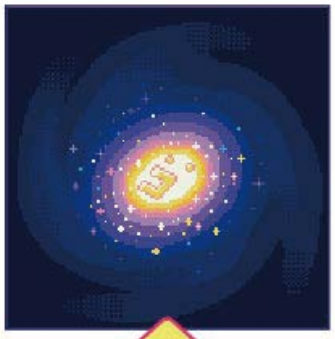

- プラネットきりかえ
- ギャラクシーレベル

たまうちゅー →p.13

宇宙レベルで惑星たちの様子を見ることができます。



- ツーしん
  - ↳あそぶ
  - ↳アイテムこうかん
  - ↳ともだちのわくせい
  - ↳ダウンロード
  - ↳ミニゲーム
- ほしをみる
  （死んでしまったたまごっち）
- わくせいデコ
  （デコアイテムを付ける）
- トラベル
  （他の惑星に行く）

たまふぃーるど →p.17

フィールドの様子を見ることができます。



●ゆうぐ
- ↳せっちする
- ↳かたづける

●エッグハント
- ↳ポコポコかざん
- ↳ポコポコいずみ

●うんちそうじ

たまごっち →p.18

育成中のたまごっちのお世話をすることができます。



●しょくじ
- ↳ごはん
- ↳おやつ

●いっしょにあそぶ
- ↳こっちむいてホイ
- ↳UFOシャッフル
- ↳キャッチボール
- ↳しろたまフレンズ

●おていれ

たまさいぼー →p.20

たまごっちの体にズームして、体の中の様子を見ることができます。



●ステータス



たまごっちによって細胞の構成が変わります。
こまめにチェックしましょう。

お世話をしてみよう

たまギャラクシー▶ プラネットきりかえ

たまごっちを育てる惑星を切り替えられるよ！

いま住んでいる惑星から別の惑星にひっこすことができるよ！
※ひっこしできる惑星は、ギャラクシーレベルが上がると増えていくよ。
※ヤング期とアダルト期のたまごっちはひっこしできないよ。



どの惑星にひっこししようかな？



新しい惑星で、たまごっちを育てよう！

たまギャラクシー▶ ギャラクシーレベル

たまごっちを育ててギャラクシーレベルを上げよう！

レベルアップの目標を達成すると、ギャラクシーレベルが上がるよ！
レベルが上がると切り替えられる惑星が増えたり、ほかにもやれることが増えるよ！



レベルアップの目標を読んで、たまギャラクシーを育てよう！



ギャラクシーレベルは10まであるよ。

たまうちゅー▶ **ツーしん**

ともだちのたまごっちデバイスとのツーしんを始めます。

①「あそぶ」「アイテムこうかん」「ミニゲーム」のどれかを選択してツーしんを始めます。必ず両方のデバイスで同じものを選択してください。

②通信待機画面が表示されたら、それぞれのたまごっちデバイスをつなげます。つなげたあと、どちらかがBボタンを押してツーしんを開始しましょう。

※ツーしん中はお互いのデバイスを離さないでください。





通信待機画面

あそぶ

遊んだり、ケンカしたり、新しい家族が増えたりするかも！



アイテムこうかん

いろいろなアイテムをプレゼント！よろこんでくれるかな？

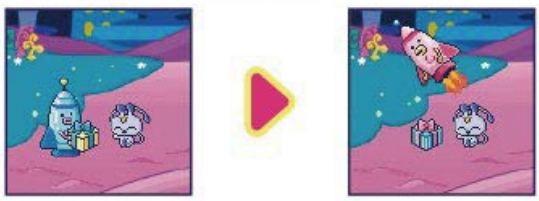

ともだちのわくせい

ツーしんしたことのあるともだちの惑星を見ることができます。

ダウンロード

アイテムをダウンロードするときに使います。

ミニゲーム

ツーしんしているともだちと二人の画面を使って対戦したり、協力して操作したりするゲームが楽しめるよ！

協力ミニゲーム

たまシューティング　二人で協力してウイルスっちを追い払おう！



一人がカーソルを縦に、もう一人がカーソルを横に動かすことができるよ。
二人で協力してウイルスっちにカーソルを合わせ、Bボタンを押してウイルスっちを追い払おう！



カーソルを上/右へ移動…Cボタン/ダイヤル右回転
カーソルを下/左へ移動…Aボタン/ダイヤル左回転
ウイルスっちを追い払う…Bボタン/ダイヤルプッシュ

対戦ミニゲーム

ワイワイユーホッケー　相手のゴールにボールをシュートしよう！



UFOを動かして飛んでくるボールを跳ね返し、相手のゴールにシュートしよう！
跳ね返すときにタイミングよくBボタンを押すと、スマッシュを打つことができるよ！



UFOを右へ移動…Cボタン/ダイヤル右回転
UFOを左へ移動…Aボタン/ダイヤル左回転
スマッシュ…Bボタン/ダイヤルプッシュ

※ツーしんミニゲームは「Tamagotchi Paradies - Pink Land / Blue Water / Purple Sky / Jade Forest / Purple Sky 竹下☆ぱらだいす&しなこスペシャルセット」ではプレイできません。

My Lab Tamagotchi（別売り）とのツーしんで使うメニュー

※下記の2つのメニューは「Tamagotchi Paradise - Neon Planets」からの新機能です。



スペシャルフード

マイラボたまごっちでドッキングシミュレーションしたたまごっちに育つかもしれないフードを受け取ることができるよ！

マイラボにリリース

育てたたまごっちをマイラボたまごっちの「おにわ」にリリースすることができるよ！
※リリースしたたまごっちはパラダイスデバイスに戻すことはできないよ。

詳しくは「My Lab Tamagotchi」の「けんきゅーガイド」をチェックしてね！

たまうちゅー▶ ほしをみる

星を見て、死んでしまったたまごっちを思い出そう。



星になったたまごっちを選ぼう。



育てていたたまごっちを思い出してみよう。

たまうちゅー▶ わくせいデコ

惑星たちをおしゃれにしてあげよう！



惑星とデコアイテムを選んで付けてあげよう。



付けるものによってはなにかいいことがあるかも？

たまうちゅー▶ トラベル

たまごっちのうんちをいっぱい集めるとトラベルに行けるようになるよ！



おそうじして、たまごっちのうんちをいっぱい集めよう！



行きたい惑星を選んで出発！

たまふぃーるど▶ ゆうぐ

手に入れたものをフィールドに並べることができるよ！



どんなフィールドにしようかな？



置いたもので遊んでくれるかも！

たまふぃーるど▶ エッグハント

食べ物探しに出発しよう！ どんなごちそうが見つかるかな？



どちらにでかける？



見つけた食べ物は下のメニューで使えるよ！

➡こちらもチェック！

たまごっち▶ しょくじ

ショップ▶ アイテム/しょくじ

たまふぃーるど▶ うんちそうじ

こまめにうんちを片付けてバイオ燃料にしよう！



うんちを流してきれいにしよう！



おそうじしたうんちはバイオ燃料に変えてトラベルに使えるよ！

➡こちらもチェック！

たまうちゅー▶ トラベル

たまごっち▶ しょくじ

おなかが減ったり、ごきげんがダウンしてしまったら食事をさせよう！



ごはんを
あげてみよう！





おやつを
あげてみよう！



たまごっち▶ いっしょにあそぶ

たまごっちと一緒に遊べるよ。一緒に遊ぶとごきげんUP！



こっちむいてホイ

どっちを向くか当てよう！
左だと思ったら**Aボタン**、
右だと思ったら**Bボタン**を押そう。



この数が多いと
大成功！



UFOシャッフル

どのUFOに隠れているかな？
Aボタンで選んで、Bボタンで決定だよ。



キャッチボール

タイミングよくBボタンを押して、たまごっちとキャッチボールをしよう！



しろたまフレンズ

ダイヤルを回してしろたまズを見つけよう♪
おばけには注意だよ！

たまごっち▶ おていれ

たまごっちのからだをきれいにしよう。おていれをサボるとからだが汚れてしまうよ。



からだが汚れている…



A・B・Cボタンまたはダイヤルプッシュで、
洗ってあげよう！



きれいになったよ！

たまさいぼー▶ ステータス

たまごっちの状態をチェックしてお世話に役立てよう！



おなかの減り具合やごきげんがわかるよ！



たまごっちの種族と名前を確認できるよ！

6 ラボアプリの活用

たまごっちラボが、たまごっちのお世話をサポートしてくれるよ。



ズームダイヤルを**長押し**して
ラボメニューを開こう！

ラボメニュー

- インフォメーション
- ミニゲーム
- ショップ
- おたすけ
- けんきゅうきろく
- せってい

インフォメーション

あなたの情報や目標を確認しましょう。

ユーザーじょうほう







・わくせいのなまえ　・遊んだ日数　・もっているごっちポイント
・エッグバンがおこった日　・ユーザーのたんじょうび
・たんじょうびへんしゅう　・ギャラクシーのなまえへんしゅう
以上の情報確認や編集ができるよ！

ミッション

ミッションをクリアできると、ごほうびがもらえるよ！



ミッションの内容を確認しよう！



ミッションを達成できると、ごほうびがもらえるよ！

ミニゲーム

ミニゲームをクリアして、ごっちポイント（ショップで使えるお金）を集めて買い物に行こう！



ゲームの難易度をかんたん、ふつう、むずかしいの3つから選んでね。



ミニゲームをがんばってクリアしよう！



ごっちポイントがもらえたよ！



いそいで！ベビーミルク

泣いている赤ちゃんに素早くミルクを与えよう！

ミルクを動かす…Aボタン
ミルクを与える…Bボタン



にげろ！ブラックホールっち

パワーをためてブラックホールっちから逃げよう！

パワーをためる…Aボタンを連打



さすらいの！そうじにん

おそうじしろたまを上下に動かしてうんちをたくさん片付けよう！

上へ移動…Aボタン/ダイヤル右回転
下へ移動…Bボタン/ダイヤル左回転



ばくばく！くちぱっちドーナツ

カップを左右に動かして、くちぱっちにドーナツをたくさん食べさせよう！

左へ移動…Aボタン/ダイヤル左回転
右へ移動…Bボタン/ダイヤル右回転



びょーんと！うちゅうジャンプ

星などを足場にして、どんどん上にジャンプしていこう！

左へジャンプ…Aボタン/ダイヤル左回転
右へジャンプ…Bボタン/ダイヤル右回転



ハーモニー♪ラブメロコンサート

上から落ちてくる音符をバイオリンでキャッチして演奏しよう！

バイオリンを左へ移動…Aボタン/ダイヤル左回転
バイオリンを右へ移動…Bボタン/ダイヤル右回転



パシャリンのしゃしんあわせ

裏返しの写真に隠れているたまごっちをペアで見つけよう！

カーソルを動かす…Aボタン/ダイヤル右回転・左回転
写真を表にする…Bボタン/ダイヤルプッシュ

ショップ

たまごっちのお世話に役に立つアイテムを買うことができます。
ショップコードを見つけたら、アイテムをアンロックすることもできます。

アイテム

どんなアイテムを買おうかな？



・ごはん
・おやつ
・ゆうぐ
・デコアイテム　を買うことができるよ！

しょくじ

ごはんを作ろう！



作りたいごはんを選んで素材を組み合わせよう。
※素材が足りないとつくることはできないよ。
➡素材あつめはこちらをチェック！

たまふぃーるど▶ エッグハント

アイテムをうる



いらなくなったアイテムをうってごっちポイントを
もらうことができるよ！

ショップコード



ショップコードを入力すると、すてきなアイテムがアンロックされるよ！

下図のようなショップコードを見つけて入力すると、アイテムがショップに追加されるよ！



ショップコード ➡ 53684743

フィールドかくだい

フィールドを拡大すると、お世話したあとにリリースできるたまごっちや並べられるゆうぐの数が2倍になるよ！





おたすけ

たまごっちをたまシッターに預けたり、新しいたまごをもらって育て始めたりできます。

たまシッター

たまごっちのお世話ができないときは、たまシッターを呼ぼう！



たまシッターに来てもらおう！
（ごっちポイントが必要だよ）



あなたの代わりにたまごっちのお世話をしてくれるよ！

たまごそうだん▶たまごをもらう



今育てているたまごっちをフィールドにリリースすると、新しいたまごをもらうことができるよ！

たまごそうだん▶ブリードする

ブリードすると、新しいたまごっちに色や目が遺伝するかも!?
どんな新しいたまごっちに育つかな!?



ブリードする相手を選ぼう。



ブリードが成功すると新しいたまごが現れ、たまごっちが生まれるよ。

けんきゅうきろく

たまファイルとたまけんびきょうを使って、たまごっちの研究を進めよう。

たまファイル

あなたが育てたたまごっちを見ることができるよ！



見たいたまごっちが住んでいる場所を選ぼう！



どのたまごっちを見る？

たまけんびきょう▶ラボコード

ラボコードを入力して、新しいたまさいぼーを研究することができるよ！



右のラボステッカーなどに表示されているラボコードを入力すると、新しいコレクションが追加されるよ。



たまさいぼーの構成は、たまごっちを育てるヒントになるよ！

たまけんびきょう▶コレクション



たまごっちのじょうほうが保管されているよ。
見たいたまごっちを選択して、ズームダイヤルでズームすると、たまさいぼーのじょうほうも見ることができるよ！

せってい

適切なたまごっちデバイスの設定に調整できるよ！

サウンドせってい



メーターが右にのびるほど、音が大きくなるよ。

あかるさせってい



メーターが右にのびるほど、画面が明るくなるよ。

じかんせってい



今の日付・時刻を設定することができるよ。

7 こんなときは

たまごっちの様子がおかしい



たまごっちが左のような状態になったら、たまさいぼーにズームインしてA・B・Cボタンのどれかを押すか、ダイヤルを押して治してあげよう！

たまごっちびょう

たまごっちが死にそう

たまごっちびょうを放置したり、あまりお世話をしてあげないでいるとたまごっちは死神っちにとりつかれてしまいます。
死神っちにとりつかれているのに気付いたら、急いでたまごっちの倍率にして、A・B・Cボタンのどれかを押すか、ダイヤルを押して追い払おう！



死神っちにとりつかれた！

たまごっちが死んでしまった

たまごっちが死んでしまったら「死亡画面」になります。
Cボタンを押しながらAボタンを押し、「たまごをもらう」を選択すると新しいたまごっちの育成が始まります。





死亡画面



たまごっちが死んでしまったら、新しいたまごっちを育て始めましょう。

緊急事態！

たまごっちを育てていると、大変なことに巻き込まれることがあるよ！
いざというときは、たまごっちを守ってあげましょう！



ブラックホールっち
接近！？



どどどっちが来る！？

その他

●液晶の画面が見づらい！

↳画面の明るさを調節してみてください。(➡ 6 ラボアプリの活用<せってい>)

●音がしなくなった！

↳「サウンドせってい」を確認して、音量を調節してください。
(➡ 6 ラボアプリの活用<せってい>)

●画面が真っ暗(真っ白)になる、もしくは音が出なくなりボタンを押しても反応しない、またはリセットボタンを押しても動かない！

↳電池が消耗している可能性があります。(商品に同梱されている取扱説明書を参照し、電池を交換してください)

●ツーしん部の部品が外れた！

↳カチッと音がするまでしっかりと
差し込んでください。




TaMaGoTchi™
PaRaDise
たまごっちパラダイス