IT

BANDAI NAMCO

Tamagotchi Paradise™ MC

Guida al gioco



6+

#43420
#43427

©BANDAI
MADE IN CHINA

BANDAI

Ti diamo il benvenuto al Tamagotchi Lab

Da quando Tamagotchi è comparso sulla Terra, migliaia di creature sono state accolte nelle case di esseri umani amorevoli che si sono presi cura di loro. Ma per gli amanti di Tamagotchi ci sono ancora frontiere inesplorate.

Noi del Tamagotchi Lab abbiamo dato il via al progetto Paradise per farti vivere un'esperienza interstellare con Tamagotchi! In qualità di tuoi assistenti, vogliamo che tu possa dimostrare il tuo amore nei confronti del tuo Tamagotchi in modo totalmente personale, con diversi campi,
prospettive e livelli di intimità.

I Tamagotchi non possono vivere una vita piena senza la nostra totale dedizione. Crescono molto in fretta, e hanno bisogno che cuciniamo per loro ottimi pasti e che ripuliamo costantemente il loro ambiente, ma nonostante il duro lavoro, non possiamo fare a meno di adorare queste strane e buffe creature.

Quindi entra in Paradise, dove ti aspettano nuove sorprese e nuovi personaggi Tamagotchi Paradise con i quali passare momenti di pura gioia e divertimento!

Indice

1 Tamagotchi P4
2 Dispositivo Tamagotchi P6
3 Crescere il tuo Tamagotchi P8
4 Crescita della galassia Tama P9
5 Prendersi cura della galassia Tama P10
6 Usa l'app Lab P21
7 In caso di problemi P29

Puoi giocare su tre diversi CAMPI TAMA.



Start with

Pianeti al neon

Per iniziare



Nuovo pianeta Tamagotchi



Pianeta Tamagotchi



1 Tamagotchi

Missione

Il pianeta Tamagotchi ha ricevuto così tanto amore umano che è esploso di gioia e ha dato vita a un uovo! Fai del tuo meglio per far prosperare i pianeti appena nati e far crescere una splendida galassia. Questa è la missione del Laboratorio per te.

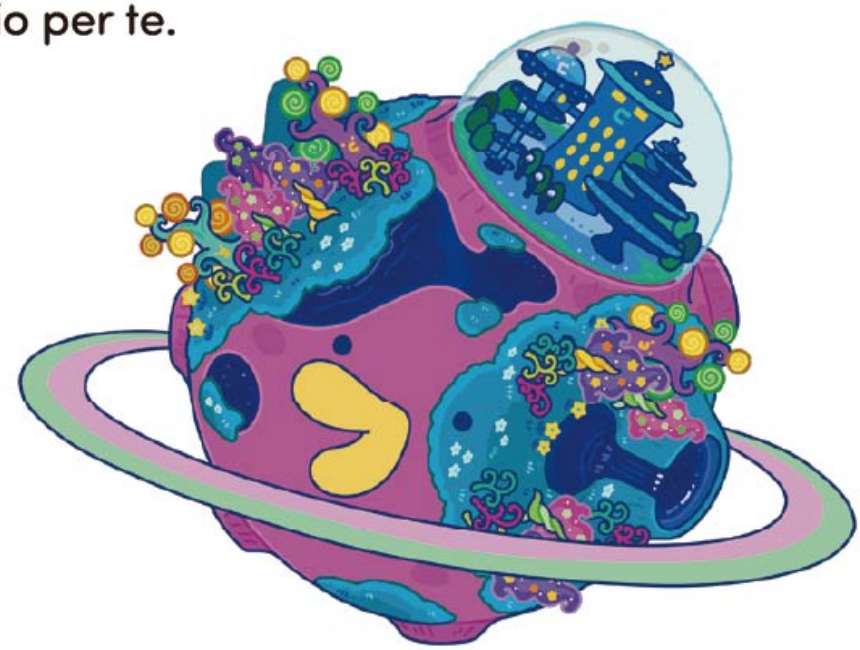

Personaggi Tamagotchi

I Tamagotchi sono creature misteriose. Sin da quando sono stati scoperti sulla terra, nel 1996, sono stati allevati da milioni di persone in tutto il mondo. Adorano tutto ciò che è elettrizzante, come i Campi in cui vivono e il Cibo che mangiano. Cambiano il loro aspetto e crescono in base a quel che li motiva!



In base al livello di sviluppo della galassia Tama, è possibile allevare i Tama su pianeti diversi.



A seconda di come li allevi, possono svilupparsi in 12 specie diverse.

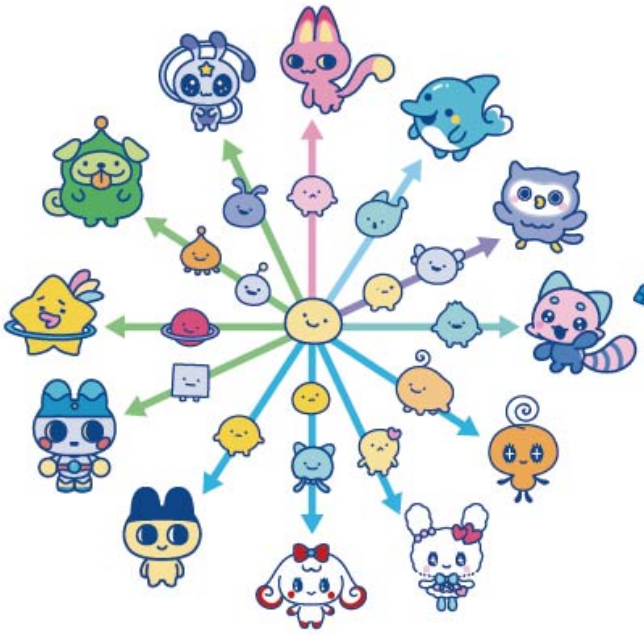

Ci sono più di 50 personaggi adulti in totale, compresi i Tamagotchi non identificati.



Continuando a crescerli questo numero può arrivare fino a oltre 50.000!



2 Dispositivo Tamagotchi

Dispositivo Tamagotchi

Il Tamagotchi può vivere tranquillamente all'interno di questo dispositivo, progettato appositamente per farlo crescere. Usando la rotella dello zoom puoi cambiare la visualizzazione per prenderti cura del tuo Tamagotchi.

Puoi anche selezionare e confermare ruotando e premendo la rotella dello zoom invece dei pulsanti!

Connessione



【Fronte】

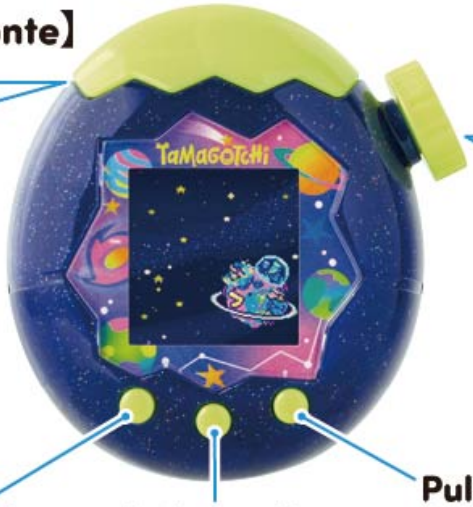

Rotella dello zoom



Pulsante A [Seleziona]

Pulsante B [Conferma]

Pulsante C [Annulla] [Indietro]

【Retro】



Pulsante di ripristino

Inserimento dei numeri

Vai al numero successivo: pulsante A/gira rotella in senso orario
Vai al numero precedente: tieni premuto il pulsante C e premi il pulsante A/gira rotella in senso antiorario
Conferma/Procedi: pulsante B/rotella
Torna alla selezione precedente: premi pulsante C due volte

Inserimento delle lettere



Cursore

1. Sposta il cursore e seleziona il riquadro in cui inserire una lettera (il cursore lampeggerà finché non verrà confermata una selezione).

Conferma casella: pulsante B/premi la rotella
Sposta avanti il cursore: pulsante A/gira la rotella
Sposta indietro il cursore: pulsante C/gira la rotella a sinistra



Fila attuale

2. Seleziona la fila che presenta la lettera che vuoi.
* Il menu è visualizzato nell'ordine seguente: lettere > numeri > simboli > emote > fine (vedi il punto 4).

Seleziona fila: pulsante A/gira la rotella a sinistra o a destra
Conferma fila: pulsante B/premi rotella



Cursore

3. Sposta il cursore e seleziona la lettera/icona.

Seleziona lettera: pulsante A/gira la rotella a sinistra o a destra
Conferma lettera: pulsante B/premi rotella



Schermata di conferma

4. Seleziona SÌ sulla schermata di conferma per concludere l'operazione.
● Come raggiungere la schermata di conferma (3 modi)
- Scorri fino alla fine della fila e premi il pulsante B.
- Sposta il cursore sulla posizione dell'ultima lettera e premi il pulsante A.
- Inserisci una lettera nella posizione dell'ultima lettera e premi il pulsante B.

3 Crescere il tuo Tamagotchi

Registrare le informazioni nel laboratorio

Registra le tue informazioni sul tuo dispositivo Tamagotchi. Una volta completata la registrazione, riceverai un uovo del nuovo pianeta Tamagotchi dal Laboratorio.



Lingua | Data/Ora | Compleanno

Nascita della galassia Tama

Premi la rotella dello zoom per innescare l'esplosione di un nuovo uovo, creando così una galassia Tama tutta tua. Facendo zoom in avanti, puoi vedere il tuo primo uovo Tamagotchi.

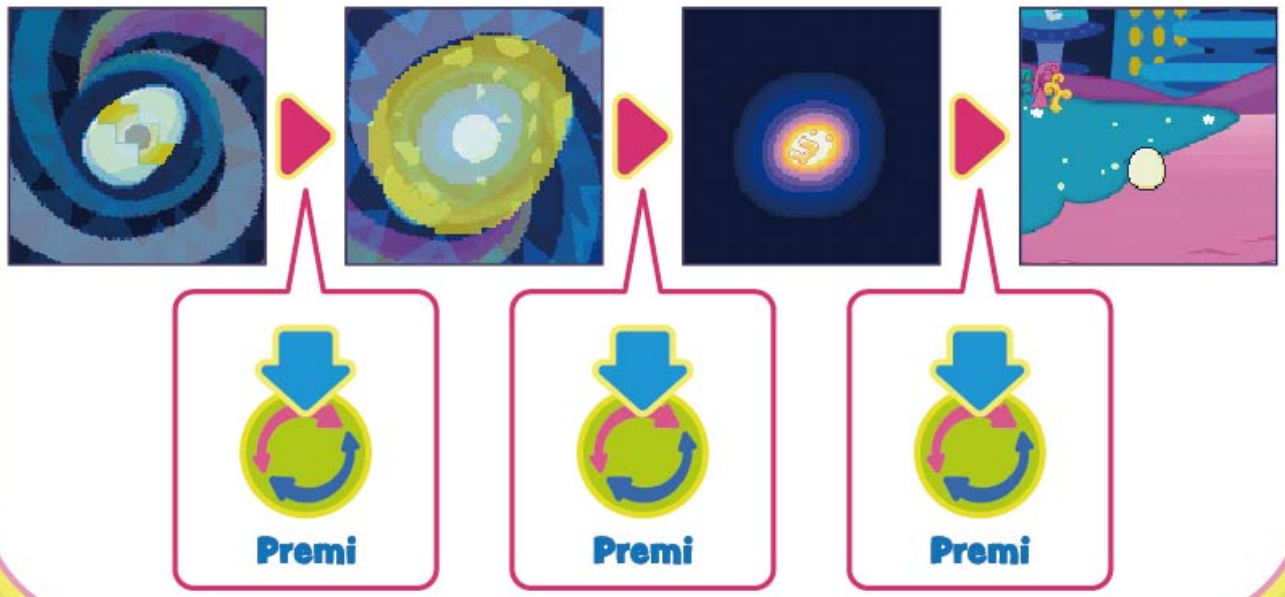

4 Crescita della galassia Tama

Crescita della galassia Tama

La tua galassia Tama cresce man mano che allevi il tuo Tama. Fallo diventare un magnifico Paradiso.



L'esplosione dell'uovo



Galassia Tama (neonato)



Galassia Tama



Paradiso!

Vita del Tamagotchi

Il Tamagotchi può evolversi in varie forme! Quale personaggio diventerà dipende da te.



Uovo → Neonato → Piccolo → Giovane → Adulto

5 Prendersi cura della galassia Tama

Girando la rotella zoom, puoi vedere il nuovo pianeta Tamagotchi da diverse distanze.





Rotella dello zoom

Gira la rotella dello zoom per cambiare la visuale!
Premi il pulsante A per aprire il menu Cura!

GALASSIA TAMA

Visualizza lo stato della tua galassia Tama.



- **CAMBIA PIANETA**
- **LIVELLO GALASSIA**

SPAZIO TAMA

Puoi visualizzare lo stato del nuovo pianeta Tamagotchi al livello cosmico.



- **CONNESSIONE**
  - ↳ **DIVERTIRSI**
  - ↳ **REGALI**
  - ↳ **PIANETI**
  - ↳ **SCARICA**
  - ↳ **MINIGIOCHI**
- **STELLE TAMA (Serie Tamagotchi passate)**
- **PIANETA DECORATO (Aggiungi accessori)**
- **VIAGGIO (Vai su altri pianeti)**
- **LIVELLO PIANETA (Il tuo grado)**

CAMPO TAMA

Puoi visualizzare i personaggi Tamagotchi cresciuti e quelli nei campi.



- **GIOCATTOLI ESTERNI**
  - ↳ POSIZIONA
  - ↳ RIMUOVI
- **RIMUOVI BISOGNINI**
- **CACC. UOVA**
  - ↳ VULCANO
  - ↳ SORGENTE

TAMA

Prenditi cura del tuo Tamagotchi mentre cresce.



- **NUTRI**
  - ↳ CIBO
  - ↳ SNACK
- **PULIZIA TAMA**
- **GIOCA**
  - ↳ FRECCIA
  - ↳ 3 UFO
  - ↳ PRENDI
  - ↳ SHIROTAMA

CELLULA TAMA

Fai lo zoom sul corpo del tuo personaggio Tamagotchi e scopri cosa sta succedendo all'interno.



- **STATO**



La composizione delle cellule cambia a seconda del personaggio Tamagotchi: assicurati di controllarla regolarmente.

Inizia a prenderti cura del tuo Tamagotchi!

GALASSIA TAMA ▶ **CAMBIA PIANETA**

Cambia pianeta e fai crescere i Tama!
Puoi spostarti da dove vivi attualmente verso un altro pianeta!
Nota: man mano che il tuo livello galassia aumenta, potrai trasferirti su un numero maggiore di pianeti.
I Tama nelle fasi Giovane e Adulto non possono trasferirsi su un altro pianeta.



Quale pianeta sceglierai?



Fai crescere i Tama su un nuovo pianeta!

GALASSIA TAMA ▶ **LIVELLO GALASSIA**

Fai crescere i Tama per aumentare il tuo livello galassia!
Completa gli obiettivi per salire di livello e aumentare il tuo livello galassia!
Ai livelli più alti avrai accesso a nuove attività.



Leggi gli obiettivi per salire di livello e fai crescere la tua galassia Tama!



Il livello galassia massimo è 10

SPAZIO TAMA▶ **CONNESSIONE**

Avvia una CONNESSIONE con i dispositivi Tamagotchi dei tuoi amici.

1. Seleziona DIVERTIRSI, REGALI o MINIGIOCHI per avviare una CONNESSIONE. Assicurati di selezionare la stessa opzione su entrambi i dispositivi.
2. Quando la schermata di standby connessione viene visualizzata, puoi connetterti a un altro dispositivo. Premi il pulsante B per avviare la CONNESSIONE.

*Non scollegare i dispositivi mentre sono connessi!





Schermata di standby connessione

DIVERTIRSI

Gioca, combatti o aggiungi un nuovo membro alla famiglia!



REGALI

Fai un regalo ai tuoi amici inviando loro vari OGGETTI!



PIANETI

Puoi visualizzare i pianeti degli amici con cui hai effettuato la connessione.

SCARICA

Si usa per scaricare oggetti.

MINIGIOCHI

Avvia una CONNESSIONE con un amico e divertiti con minigiochi competitivi e cooperativi che si svolgono su entrambi gli schermi.

MINIGIOCHI COOPERATIVI

SPARARE

Collaborate per sbarazzarvi dei virus!



Un giocatore muove il cursore in verticale, mentre l'altro lo muove in orizzontale.
Collaborate per posizionare il cursore sui virus, quindi premi il pulsante B per eliminarli!



Sposta il cursore in alto / a destra: pulsante C / gira la ruota a destra
Sposta il cursore in basso / a sinistra: pulsante A / gira la ruota a sinistra
Elimina i virus: pulsante B / premi la ruota

MINIGIOCHI COMPETITIVI

HOCKEY

Tira la palla nella porta dell'avversario!



Muovi l'UFO a destra e a sinistra per respingere le palle in arrivo e mandarle nella porta dell'avversario!
Premi il pulsante B al momento giusto mentre colpisci la palla per eseguire uno smash!



Sposta l'UFO a destra: pulsante C / gira la ruota a destra
Sposta l'UFO a sinistra: pulsante A / gira la ruota a sinistra
Smash: pulsante B / premi la ruota

Nota: i MINIGIOCHI CONNESSIONE non sono disponibili sui seguenti dispositivi Tamagotchi Paradise: Terra rosa, Acqua blu, Cielo viola o Foresta di giada.

Menu utilizzato per il collegamento con My Lab Tamagotchi (venduto separatamente)

Nota: le due opzioni di menu riportate di seguito sono nuove funzionalità disponibili su Tamagotchi Paradise - Neon Planets e sui dispositivi successivi.

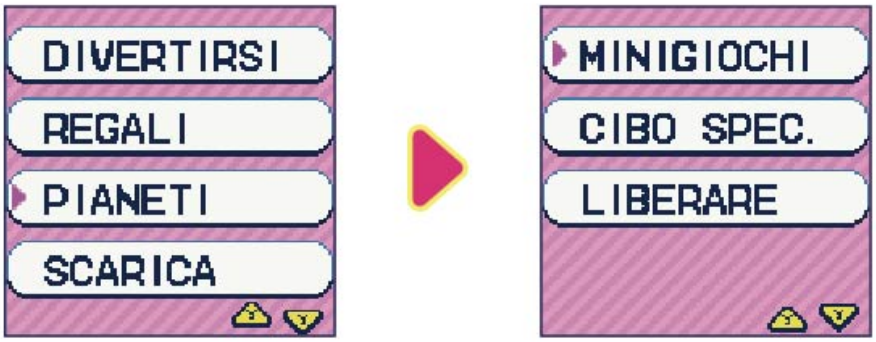

Cibo speciale

Ricevi cibo speciale che potrebbe permetterti di far crescere i Tama visti nel Simulatore di docking di My Lab Tamagotchi.

Libera nel Lab

Libera i Tama che hai fatto crescere nel giardino di My Lab Tamagotchi!
Nota: i Tama liberati non possono tornare su un dispositivo Tamagotchi Paradise.
Per maggiori dettagli, consulta la Guida del Lab di My Lab Tamagotchi!

SPAZIO TAMA ▶ **STELLE TAMA**

Rendi i tuoi pianeti ancora più belli!



Seleziona un ogetto decorativo e un pianeta a cui assegnarlo.



Ti faranno tornare in mente ricordi legati ai tuoi personaggi Tamagotchi precedenti.

SPAZIO TAMA ▶ **PIANETA DECORATO**

Dai un look alla moda al tuo nuovo pianeta Tamagotchi!



Seleziona delle DECORAZIONI da aggiungere al tuo nuovo pianeta Tamagotchi.



A seconda di cosa aggiungi, potrebbe succedere qualcosa di buono.

SPAZIO TAMA ▶ **VIAGGIO**

Raccogli tanti bisognini del Tamagotchi e parti per un viaggio!



Prova a raccogliere tanti bisognini del Tamagotchi!



Scegli su quale pianeta vuoi andare e parti!

CAMPO TAMA▶ **GIOCATTOLI ESTERNI**

Puoi sistemare gli oggetti che ottieni nel campo!



Che tipo di CAMPO creerai?



Magari il tuo Tamagotchi ci giocherà!

CAMPO TAMA▶ **CACC. UOVA**

Andiamo in cerca di cibo! Quali delizie troverai?



Dove cercherai?



Usa il cibo che trovi nel menu qui sotto!

➡vedi altra sezione

TAMA▶ **NUTRI**

NEGOZIO▶ **OGGETTO/PASTO**

CAMPO TAMA▶ **RIMUOVI BISOGNINI**

Rimuovi i bisognini spesso e usali come biocarburante!



Rimuovi i bisognini mandandoli giù con lo sciacquone!



I bisognini raccolti si possono trasformare in biocarburante per poter intraprendere un VIAGGIO!

➡Vedi altra sezione.

SPAZIO TAMA▶ **LIVELLO PIANETA**

TAMA▶ NUTRI

Se il tuo Tamagotchi ha FAME e il suo livello di UMORE inizia a diminuire, è il momento di dargli da mangiare!



Dagli CIBO.





Dagli SNACK.



TAMA▶ GIOCA

Puoi giocare con il tuo personaggio Tamagotchi. Il suo UMORE migliora se giocate insieme!



FRECCIA

Indovina la direzione giusta!
Premi il pulsante A per la sinistra e il pulsante B per la destra.



Più alto è questo numero, maggiore sarà il successo!



3 UFO

Indovina in quale UFO si nasconde!
Premi il pulsante A per selezionare, poi conferma con il pulsante B.



PRENDI

Premi il pulsante B al momento giusto per giocare a prendere il tuo Tamagotchi!



SHIROTAMA

Gira la ruota per cercare gli Shirotama.
Fai attenzione ai fantasmi!

TAMA ▶ **PULIZIA TAMA**

Pulisci regolarmente il tuo personaggio Tama per evitare che si sporchi.



Sono sporco...



Pulisci con i pulsanti A/B/C o premendo la rotella!



Sono pulito!

Controlla lo stato del tuo Tamagotchi e prenditene cura!



Puoi scoprire quanto è affamato e come si sente!



Puoi controllare le specie e i nomi dei Tamagotchi!

6 Usa l'app Lab

Tamagotchi Lab offre supporto per la cura e la crescita del Tamagotchi.



Tieni premuta la rotella dello zoom per aprire il menu Lab.

MENU LAB

- INFO
- MINI-GIOCO
- NEGOZIO
- AIUTO
- REGISTRO LAB
- PREFERENZE

INFO

Controlla le tue informazioni e obiettivi.

INFO UTENTE



Visualizza informazioni come:
- Nome utente
- Punti Gotchi in tuo possesso
- Numero di Tamagotchi cresciuti
- Compleanno dell'utente

MISSIONE

Ottieni una ricompensa per aver terminato una MISSIONE!



Controlla i contenuti della MISSIONE!



Terminala per ottenere una ricompensa!

MINI-GIOCO

Gioca a un MINI-GIOCO. Raccogli Punti Gotchi e vai a fare spese!



3 livelli di gioco.
FACILE, NORMALE, DIFFICILE



Buona fortuna con il MINI-GIOCO!



Hai ottenuto Punti Gotchi!



LATTE AL NEONATO!
Dai velocemente il latte al neonato che piange.
Sposta latte: pulsante A
Dai latte: pulsante B



SCAPPA DA BUCO NERO-TCHI!
Accumula energia per sfuggire a Buco nero-tchi!
Accumula energia: premi ripetutamente il pulsante A



PULIZIA

Muovi Shirotama su e giù per pulire quanti più bisogni possibili!
Sali: pulsante A / Ruota la rotella zoom verso destra
Scendi: pulsante B / Ruota la rotella zoom verso sinistra



KUCHIPATCHI MANGIA CIAMBELLE

Muovi la tazza a sinistra e a destra per dare tantissime ciambelle a Kuchipatchi!
Spostati a sinistra: pulsante A / Ruota la rotella zoom verso sinistra
Spostati a destra: pulsante B / Ruota la rotella zoom verso destra



SALTO SPAZIALE RIMBALZANTE

Salta sulle stelle e su altri oggetti per salire sempre più in alto!
Spostati a sinistra: pulsante A / Ruota la rotella zoom verso sinistra
Spostati a destra: pulsante B / Ruota la rotella zoom verso destra



CONCERTO ARMONIOSO

Usa il violino per prendere le note che cadono dall'alto e suonare un po' di musica!
Sposta il violino a sinistra: pulsante A / Ruota la rotella zoom verso sinistra
Sposta il violino a destra: pulsante B / Ruota la rotella zoom verso destra



ABBINA LE FOTO

Gira le immagini per trovare le coppie di Tama uguali!

Muovi il cursore: pulsante A / gira la ruota a destra/sinistra
Scopri l'immagine: pulsante B / Pressione della rotella zoom

NEGOZIO

Acquista oggetti utili per crescere il tuo personaggio Tamagotchi.

OGGETTI

Acquista i tuoi oggetti preferiti!



Puoi acquistare i seguenti oggetti:
- CIBO
- SNACK
- GIOCATTOLI ESTERNI
- DECORAZIONI

CIBO

Cucina PASTI!



Seleziona il cibo che vuoi preparare e combina gli ingredienti.
***Per cucinare un piatto devi avere abbastanza ingredienti.**
➡Vedi qui per raccogliere gli ingredienti!

CAMPO TAMA▶ CACC. UOVA

VENDI



Vendi gli oggetti che non ti servono in cambio di Punti Gotchi!

C. NEGOZIO



Inserisci un C. NEGOZIO per ottenere oggetti meravigliosi!

Trova un C. NEGOZIO come quello qui sotto e inseriscilo per far comparire un nuovo oggetto nel NEGOZIO!



C. NEGOZIO ➜ 53684743

ESPANSIONE





Espandi il campo per liberare il doppio dei Tamagotchi e posizionare il doppio dei giocattoli esterni!

AIUTO

Lascia il tuo personaggio Tamagotchi alla TATA PER TAMA o ottieni un NUOVO TAMA per ricominciare.

TATA TAMA

Chiama la TATA PER TAMA quando non puoi occuparti del tuo personaggio Tamagotchi!



Chiama la TATA PER TAMA! (Richiede Punti Gotchi)



Si prenderà cura del tuo personaggio Tamagotchi per te!

NUOVO TAMA



Dopo che avrai liberato il tuo Tamagotchi attuale nel CAMPO, riceverai un nuovo UOVO!

CRESCI

Usa CRESCI per dare vita a Tamagotchi neonati che potrebbero ereditare le caratteristiche fisiche o il colore degli occhi dai propri genitori! Qual è il prossimo tipo di Tamagotchi che crescerai?



Seleziona con chi attivare CRESCI.



Se CRESCI ha successo, apparirà un nuovo uovo e nascerà un personaggio Tamagotchi.

REGISTRO LAB

Vediamo un po' qualche informazione sui personaggi Tamagotchi grazie al FILE TAMA e al MICROSCOPIO.

FILE TAMA

Vedi tutti i personaggi Tamagotchi che possono apparire!



Seleziona il campo in cui vive il personaggio Tamagotchi!



Quale personaggio Tamagotchi vuoi visualizzare?

MICROSCOPIO ▶ CODICE LAB

Puoi cercare informazioni su nuove CELLULE TAMA inserendo il CODICE LAB.



Inserisci un CODICE LAB come quello sull'adesivo del Lab a destra per sbloccare una nuova voce nella COLLEZIONE. Costruendo CELLULE TAMA riceverai indizi su come crescere quello specifico Tamagotchi!



MICROSCOPIO ▶ COLLEZIONE



Qui trovi informazioni riguardo ai Tamagotchi. Seleziona un Tamagotchi e avvicina la visuale con la rotella dello zoom per esaminare le sue CELLULE TAMA!

PREFERENZE

Cambia le impostazioni del dispositivo Tamagotchi come preferesci.

SUONO



Sposta l'indicatore a destra per aumentare il volume.

LUMINOSITÀ



Sposta l'indicatore a destra per aumentare la luminosità dello schermo.

ORA



Imposta data e ora attuali.

7 In caso di problemi

Curare il personaggio Tamagotchi



TAMA MALATO

Se il personaggio Tamagotchi mostra uno dei sintomi riportati a sinistra, fai zoom sulla CELLULA TAMA e premi un pulsante qualsiasi (A, B, C o la rotella) per dargli una medicina!

Salvare il personaggio Tamagotchi

Se lasci che il tuo personaggio diventi TAMA MALATO o non ti prendi cura di lui come dovresti, comparirà un Grim Gotchi. Se lo vedi, premi subito un pulsante qualsiasi (A, B, C o la rotella) per mandarlo via!



Grim Gotchi in arrivo!

Il personaggio Tamagotchi è morto

Se il tuo personaggio Tamagotchi muore, comparirà la schermata della morte. Premi il pulsante A mentre tieni premuto il pulsante C e scegli un NUOVO UOVO per iniziare a crescere il tuo nuovo personaggio Tamagotchi.





La schermata della morte



Se il tuo personaggio Tamagotchi muore, cresci un nuovo personaggio Tamagotchi.

Emergenza!

Nel percorso di crescita del tuo personaggio Tamagotchi, potresti finire in guai seri! Nell'eventualità di un'emergenza, proteggi il tuo personaggio Tamagotchi!



Buco nero-tchi si sta avvicinando?!



Dododotchi è in arrivo?!

Altro

- **Non vedo bene lo schermo LCD!**
  - ↳ Modifica le preferenze di luminosità dello schermo (➡sezione 6 Usa l'app Lab <PREFERENZE>).
- **Non sento i suoni!**
  - ↳ Vai in PREFERENZE SUONO e controlla di avere selezionato ON (➡sezione 6 Usa l'app Lab <PREFERENZE>).
- **Lo schermo è completamente nero (o bianco), non sento i suoni, il pulsante Home non reagisce e il pulsante di ripristino non funziona!**
  - ↳ Le batterie potrebbero essere scariche. (Le batterie potrebbero scaricarsi senza che compaia la schermata della batteria scarica). Fai riferimento al foglio delle istruzioni in bianco e nero e carica le batterie.
- **Il mio Tamagotchi non si sveglia/non dorme!**
  - ↳ Il tuo personaggio Tamagotchi si sveglia e va a dormire a orari personalizzati. Controlla che l'ora impostata sia corretta (➡sezione 6 Usa l'app Lab <PREFERENZE>). Se non hai inserito correttamente l'ora, il ciclo diurno e notturno del tuo personaggio Tamagotchi potrebbe essere invertito.
- **Le parti si sono staccate!**
  - ↳ Reinseriscile con decisione fino a sentire un clic.




TAMAGOTCHI
PARADISE
TM
MC