FR

BANDAI NAMCO

Tamagotchi™ MC Paradise

Guide d'accompagnement

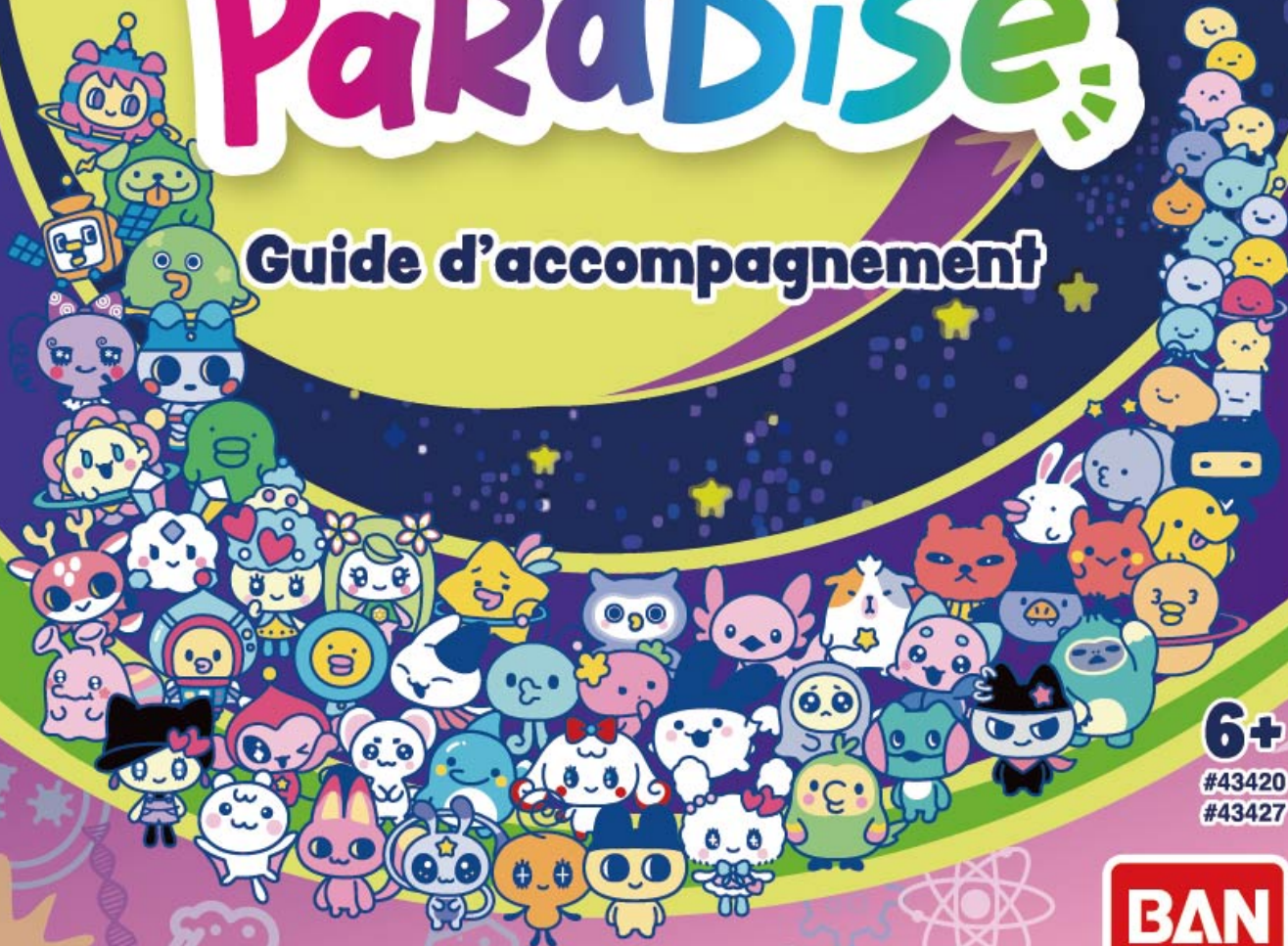

6+

#43420
#43427

BANDAI

©BANDAI
MADE IN CHINA

Bienvenue dans le Tamagotchi LAB

Depuis l'arrivée des Tamagotchi sur Terre, des centaines de milliers d'entre eux ont trouvé un foyer aimant auprès des humains. Pourtant, pour les passionnés de Tamagotchi, il reste encore tant de choses à découvrir.

Au Tamagotchi LAB, nous avons lancé le nouveau projet Paradise pour te faire vivre une expérience interstellaire avec tes Tamagotchi !
En tant qu'assistants, nous voulons t'aider à leur témoigner ton affection à ta manière, en explorant différents domaines, perspectives et degrés d'affinité.

Les Tamagotchi ne peuvent pas s'épanouir pleinement sans toute notre attention. Nous devons leur offrir de bons repas et leur garantir un environnement propre, pour qu'ils grandissent très rapidement. Et même si prendre soin d'eux demande beaucoup d'efforts, notre affection pour ces petites créatures étranges et fantasques ne cesse de grandir.

Alors, pars à la découverte de Paradise ! De nouveaux personnages et des expériences inédites t'y attendent, pour te faire vivre des journées pleines de joie, de rires et d'aventures avec tes Tamagotchi Paradise !

Table des matières

1 Tamagotchi P4
2 Appareil Tamagotchi P6
3 Élever ton Tamagotchi P8
4 Développer ta Galaxie Tama P9
5 Prendre soin de ta Galaxie Tama P10
6 Utiliser l'application LAB P21
7 En cas de problème P29

Tu peux jouer dans trois CHAMPS TAMA différents.



Commence avec **Planètes fluos**

Planète cosmique



Nouvelle planète Tamagotchi



Planète Tamagotchi



1 Tamagotchi

Mission

La planète Tamagotchi a reçu tellement d'amour de la part des humains qu'elle a fini par exploser de joie, donnant ainsi naissance à un œuf ! Fais de ton mieux pour prendre soin des planètes qui ont éclos et développer une superbe galaxie. Telle est la mission que le LAB te confie !

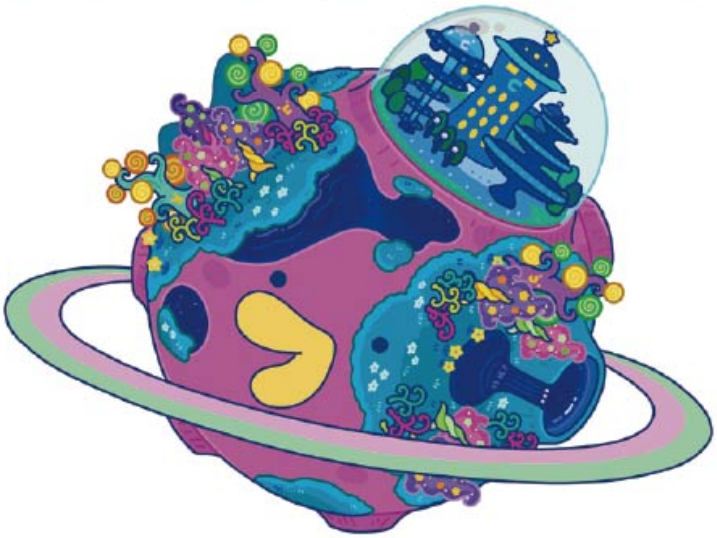

Personnages Tamagotchi

Les Tamagotchi sont des créatures mystérieuses. Depuis leur découverte sur Terre en 1996, ils ont été élevés par des dizaines de millions de personnes dans le monde entier. Ils aiment particulièrement les champs où ils vivent et les repas qu'ils mangent. Ils changeront d'apparence et évolueront selon leurs centres d'intérêt !

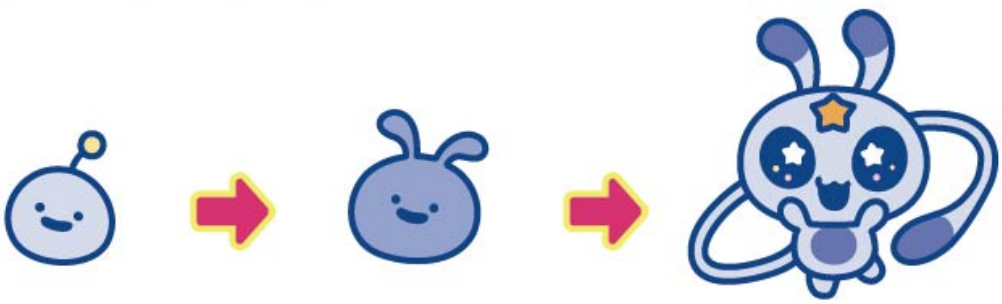

Les Tamas peuvent être élevés sur plusieurs planètes différentes selon le niveau de développement de ta Galaxie Tama.



Selon la façon dont tu les élèves, ils peuvent évoluer en 12 espèces différentes.

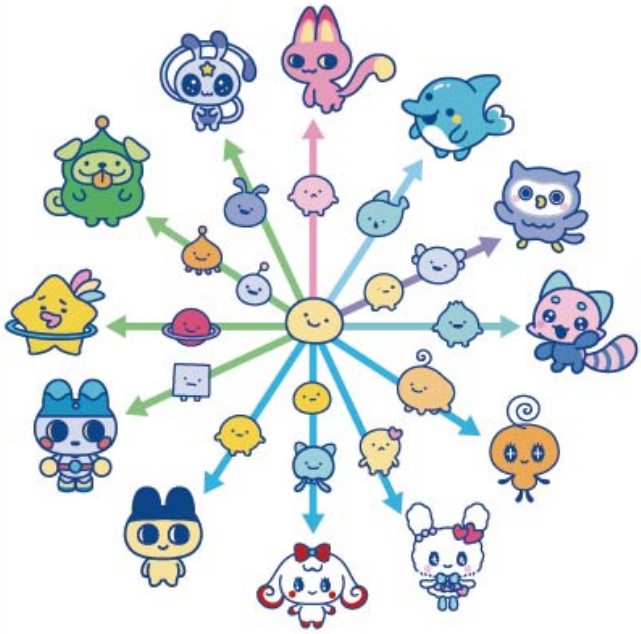

Il existe au total plus de 50 personnages adultes, dont certains Tamagotchi encore non identifiés.



En les accouplant, ce nombre peut grimper à plus de 50 000 !



2 Appareil Tamagotchi

Appareil Tamagotchi

Cet appareil a été spécialement conçu pour permettre aux Tamagotchi de vivre confortablement. En utilisant la molette de zoom, tu peux ajuster l'échelle d'affichage et prendre soin de tes Tamagotchi.

Tu peux également sélectionner et confirmer tes choix en tournant sur la molette à la place des boutons !

Connexion



【Avant】

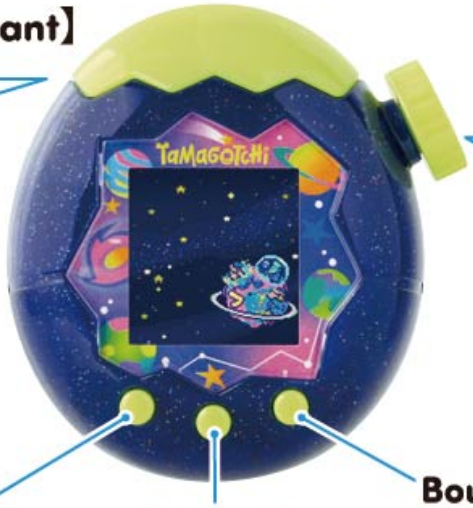

Molette de zoom



Bouton A [Sélectionner]

Bouton B [Confirmer]

Bouton C [Annuler] [Retour]

【Arrière】



Bouton de réinitialisation

Saisir des chiffres

Passer au chiffre suivant : bouton A/tourner la molette vers la droite
Revenir au chiffre précédent : maintenir le bouton C enfoncé et appuyer sur le bouton A/tourner la molette vers la gauche
Confirmer/Continuer : bouton B/molette
Revenir à l'écran de sélection précédent : appuyer sur le bouton C deux fois

Saisir des lettres



Curseur

1. Déplace le curseur et sélectionne l'emplacement où tu souhaites saisir une lettre (le curseur clignote tant qu'aucun emplacement n'a été sélectionné).

Confirmer l'emplacement : bouton B/appuyer sur la molette
Faire avancer le curseur : bouton A/tourner la molette vers la droite
Faire reculer le curseur : bouton C/tourner la molette vers la gauche



Ligne actuelle

2. Sélectionne la ligne correspondant à la lettre souhaitée.
* Le menu s'affiche dans l'ordre suivant : lettres > chiffres > symboles > émojis > fin (voir l'étape 4. ci-dessous).

Sélectionner la ligne : bouton A/tourner la molette vers la gauche ou la droite
Confirmer la ligne : bouton B/appuyer sur la molette



Curseur

3. Déplace le curseur et sélectionne la lettre/l'icône.

Sélectionner la lettre : bouton A/tourner la molette vers la gauche ou la droite
Confirmer la lettre : bouton B/appuyer sur la molette



Écran de confirmation

4. Sélectionne OUI sur l'écran de confirmation pour terminer la saisie.
● Comment accéder à l'écran de confirmation (3 méthodes)
- Fais défiler jusqu'à la dernière ligne et appuie sur le bouton B.
- Déplace le curseur jusqu'au dernier emplacement de saisie, puis appuie sur le bouton A.
- Saisis une lettre dans le dernier emplacement, puis appuie sur le bouton B.

3 Élever ton Tamagotchi

Enregistrer des informations dans le LAB

Enregistre tes informations sur ton appareil Tamagotchi. Une fois l'enregistrement terminé, tu recevras un œuf de la Nouvelle planète Tamagotchi en provenance du LAB.



Langue　　Jour/Heure　　Date de naissance

Naissance de ta Galaxie Tama

Appuie sur la molette de zoom pour déclencher un Œuf Bang et assister à la naissance de ta nouvelle Galaxie Tama. En zoomant, tu pourras voir le premier œuf Tamagotchi éclore.

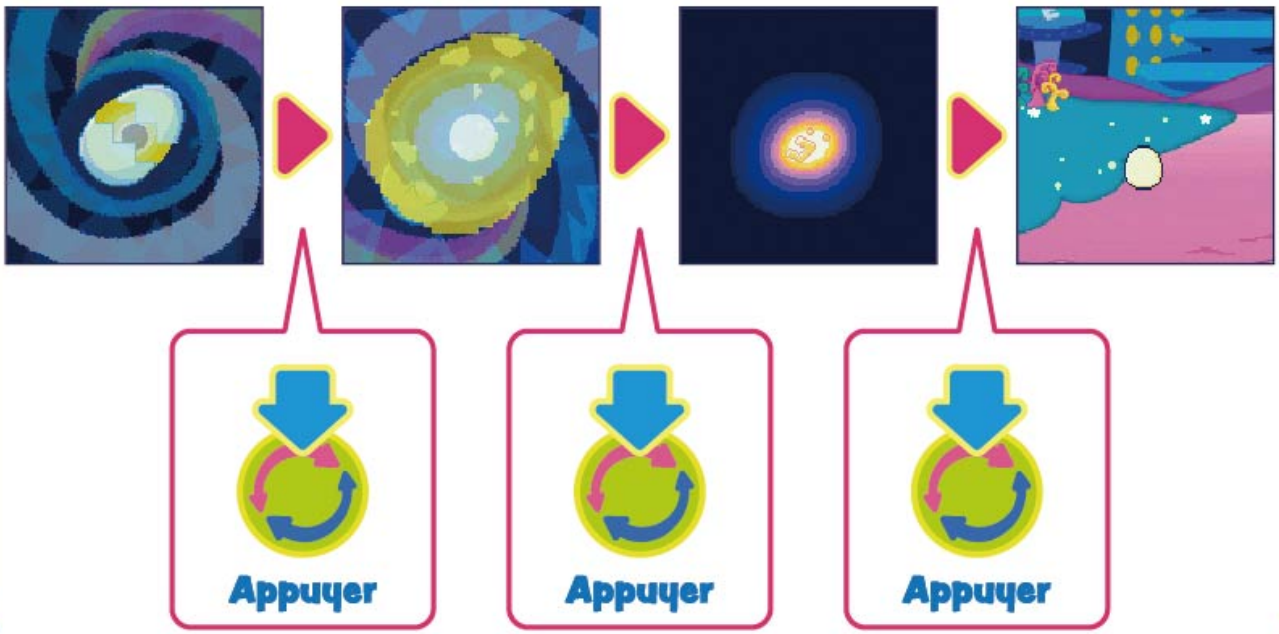

4 Développer ta Galaxie Tama

Vie sur la Nouvelle planète Tamagotchi

Plus tu prendras soin de ton Tama, plus ta Galaxie Tama se développera. Fais-la évoluer en un magnifique Paradis.



L'Œuf Bang



Galaxie Tama (bébé)



Galaxie Tama



Paradis !

Vie des Tamagotchi

Les Tamagotchi peuvent prendre différentes formes en évoluant ! Le type de personnages qu'ils deviennent dépend de toi !



Œuf — Bébé — Enfant — Ado — Adulte

5 Prendre soin de ta Galaxie Tama

En tournant la molette de zoom, tu peux voir la nouvelle planète Tamagotchi à différentes échelles.



Molette de zoom



TOURNER

Tourne la molette de zoom pour modifier le grossissement ! Appuie sur le bouton A pour ouvrir le menu Soin !

GALAXIE TAMA

Observe l'état de ta Galaxie Tama.



- **CHANGER DE PLANÈTE**
- **NIVEAU DE LA GALAXIE**

ESPACE TAMA

Observe l'état de la Nouvelle planète Tamagotchi à l'échelle cosmique.



- **CONNEXION**
  - ↳ S'AMUSER
  - ↳ CADEAUX
  - ↳ PLANÈTES
  - ↳ TÉLÉCH.
  - ↳ MINI JEUX
- **ÉTOILE TAMA (Anciens Tamagotchi)**
- **DÉCO PLAN. (Ajouter des accessoires)**
- **VOYAGE (Explorer d'autres planètes)**
- **NIV. PLAN. (Ton niveau)**

CHAMP TAMA

Observe le terrain de tes Tamagotchi.



- **JEUX EXT.**
  - ↳ PLACER
  - ↳ RETIRER
- **CHASSE ŒUF**
  - ↳ VOLCAN
  - ↳ SOURCE
- **NETTOYER**

TAMA

Prends soin de ton Tamagotchi tout au long de sa vie.



- **NOURRIR**
  - ↳ REPAS
  - ↳ COLLATION
- **JOUER**
  - ↳ FLÈCHE
  - ↳ 3 OVNIS
  - ↳ PASSES
  - ↳ SHIROTAMAS
- **NETTOYER**

CELLULE TAMA

Zoome sur le corps de ton Tamagotchi et découvre ce qu'il se passe à l'intérieur.



- **STATUT**



La composition de la cellule changera en fonction du Tamagotchi. Pense à la vérifier souvent.

Voyons ce qu'il y a au menu !

GALAXIE TAMA ▶ **CHANGER DE PLANÈTE**

Change de planètes et élève des Tamas ! Tu peux quitter la planète sur laquelle tu te trouves pour en rejoindre une autre ! Remarque : tu pourras accéder à davantage de planètes à mesure que le niveau de ta galaxie augmentera. Les Tamas ados et adultes ne peuvent pas changer de planète.



Quelle planète choisiras-tu ?



Élève des Tamas sur une nouvelle planète !

GALAXIE TAMA ▶ **NIVEAU DE LA GALAXIE**

Élève des Tamas pour faire monter le niveau de ta galaxie ! Accomplis des objectifs pour gagner des niveaux et faire progresser ta galaxie ! Plus le niveau de ta galaxie sera élevé, plus tu pourras faire de choses et accéder à de nouvelles planètes !



Consulte les objectifs à accomplir pour faire monter le niveau de ta galaxie Tama et développer !



Le niveau maximal de la galaxie est le niveau 10.

ESPACE TAMA ▶ **CONNEXION**

Lance une CONNEXION avec l'appareil Tamagotchi de ton ami.

1. Sélectionne S'AMUSER, CADEAUX ou MINI JEUX pour commencer une CONNEXION. Veille à sélectionner la même action sur les deux appareils.
2. Lorsque l'écran d'attente de connexion s'affiche, tu peux te connecter à un autre appareil. Appuie sur le bouton B pour lancer la CONNEXION.

*Ne détache pas les deux appareils Tamagotchi lorsqu'ils sont connectés !





Écran d'attente de connexion

S'AMUSER

Joue, combats ou accueille un nouveau membre dans la famille !



CADEAUX

Offre à ton ami toutes sortes d'OBJETS ! J'espère que cela lui fera plaisir !



PLANÈTES

Découvre les planètes de tes amis avec lesquels tu t'es connecté.

TÉLÉCH.

Télécharge différents éléments.

MINI JEUX

Lance une CONNEXION avec un ami pour jouer à des mini-jeux compétitifs ou coopératifs en utilisant vos deux écrans.

MINI JEUX COOPÉRATIFS

TIR

Faites équipe pour éliminer les virus !



Un joueur déplace le curseur verticalement tandis que l'autre joueur le déplace horizontalement. Coordonnez vos mouvements pour placer le curseur au centre des virus, puis appuyez sur le bouton B pour les éliminer !



Déplacer le curseur haut/droite : bouton C/tourner la molette vers la droite
Déplacer le curseur bas/gauche : bouton A/tourner la molette vers la gauche
Éliminer les virus : bouton B/appuyer sur la molette

MINI JEUX COMPÉTITIFS

HOCKEY

Envoie le ballon dans le but de ton adversaire !



Déplace l'OVNI de gauche à droite pour dévier les ballons tirés dans ta direction et les renvoyer dans le but de ton adversaire !
Appuie sur le bouton B au moment où tu frappes le ballon pour effectuer un smash !



Déplacer l'OVNI vers la droite : bouton C/tourner la molette vers la droite
Déplacer l'OVNI vers la gauche : bouton A/tourner la molette vers la gauche
Smash : bouton B/appuyer sur la molette

Remarque : les MINI JEUX EN CONNEXION ne sont pas disponibles sur les appareils Tamagotchi Paradise suivants : Terre rose, Eau bleue, Ciel violet et Forêt de jade.

Menu de connexion avec My Lab Tamagotchi (vendu séparément)

Remarque : les deux options de menu ci-dessous sont de nouvelles fonctionnalités disponibles sur Tamagotchi Paradise - Planètes fluos et les appareils ultérieurs.

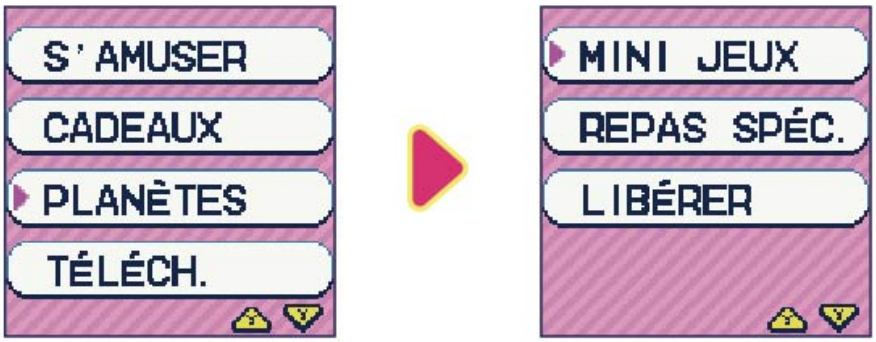

Nourriture spéciale

Reçois des aliments spéciaux qui te permettront peut-être d'élever des Tamas découverts dans le Simulateur d'amarrage de ton My Lab Tamagotchi.

Libérer dans le labo

Libère les Tamas que tu as élevés dans le jardon de ton My Lab Tamagotchi !
Remarque : les Tamas libérés ne peuvent pas être renvoyés vers un appareil Tamagotchi Paradise.
Pour en savoir plus, consulte le Guide de recherche de ton My Lab Tamagotchi !

ESPACE TAMA ▶ **ÉTOILE TAMA**

Observe les étoiles pour retrouver les anciens personnages Tamagotchi.



Sélectionne une étoile Tamagotchi.



Tu pourras te remémorer tes aventures avec tes anciens personnages Tamagotchi.

ESPACE TAMA ▶ **DÉCO PLAN.**

Embellis tes planètes !



Sélectionne un objet déco et une planète où le placer.



Selon les objets que tu ajoutes, des événements spéciaux pourraient se produire.

ESPACE TAMA ▶ **VOYAGE**

Récupère beaucoup de crottes de Tamagotchi pour partir en voyage !



Essaie d'en ramasser le plus possible !



Choisis la planète que tu veux visiter et décolle !

CHAMP TAMA ▶ **JEUX EXT.**

Dispose les objets que tu as obtenu dans ton Champ !



Quel genre de champ vas-tu créer



Tes Tamagotchi pourraient même jouer avec les objets que tu y installes !

CHAMP TAMA ▶ **CHASSE ŒUF**

Quelles délicieuses trouvailles vas-tu faire ?



Où vas-tu chercher ?



J'ai trouvé de la nourriture dans le champ !

➡Voir la section suivante.

TAMA ▶ **NOURRIR**

BOUTIQUE ▶ **OBJET/REPAS**

CHAMP TAMA ▶ **NETTOYER**

Ramasse régulièrement les crottes et utilise-les comme biocarburant !



Nettoie les crottes en les rinçant avec de l'eau !



Les crottes collectées peuvent être transformées en biocarburant pour partir en VOYAGE !

➡Voir la section suivante.

ESPACE TAMA ▶ **VOYAGE**

TAMA▶ NOURRIR

Si ton Tamagotchi a FAIM et que son niveau d'HUMEUR commence à baisser, il est temps de le nourrir !



Donne-lui un REPAS.





Donne-lui une COLLATION.



TAMA▶ JOUER

Tu peux jouer avec ton Tamagotchi. Son HUMEUR augmentera quand vous jouerez ensemble !



FLÈCHE

Devine la bonne direction ! Appuie sur le bouton A pour aller à gauche et le bouton B pour aller à droite.



Plus ce nombre est élevé, plus ta victoire sera écrasante !



3 OVNIS

Devine le bon OVNI ! Appuie sur le bouton A pour choisir, puis sur le bouton B pour confirmer.



PASSES

Joue à la balle avec ton Tamagotchi ! Appuie sur le bouton B au bon moment.



SHIROTAMAS

Tourne la molette pour rechercher des Shirotamas. Attention à ne pas tomber sur des fantômes !

TAMA▶ **NETTOYER**

Veille à ce que ton Tamagotchi reste propre. Sinon, il finira par se salir.



Je suis sale...



Nettoie-moi en appuyant sur le bouton.



Je suis tout propre !

CELLULE TAMA ▶ **STATUT**

Vérifie le statut de ton Tamagotchi et prends en soin !



Tu peux vérifier son niveau de faim et son humeur !



Tu peux également consulter les espèces et les noms de tes Tamagotchi !

6 Utiliser l'application LAB

Le LAB t'aide à prendre soin de tes Tamagotchi.



Maintiens la molette de zoom enfoncée pour ouvrir le menu du lab.

MENU DU LAB

- INFORMATION
- MINI JEUX
- BOUTIQUE
- AIDE
- JOURNAL LAB
- RÉGLAGES

INFORMATION

Consulte tes informations et tes objectifs.

INFO JOUEUR



Consulte différentes informations sur ton profil :

- Nom du joueur
- Points Gotchi possédés
- Nombre de Tamagotchi élevés
- Date de naissance du joueur

MISSION

Obtiens une récompense pour avoir terminé une MISSION !



Consulte les détails de la MISSION !



Termine-la pour obtenir une récompense !

MINI JEUX

Joue à l'un des MINI-JEUX pour gagner des Points Gotchi (monnaie de la Nouvelle planète Tamagotchi).



3 niveaux de difficulté :
FACILE, NORMAL, DIFFICILE



Bonne chance pour terminer le MINI JEU !



Tu as obtenu des Points Gotchi !



DU LAIT POUR BÉBÉ!
Donne vite du lait au bébé qui pleure !
Déplacer le lait : Bouton A
Donner du lait : Bouton B



FUIS BLACKHOLETCHI !
Accumule de l'énergie pour fuir Blackholetchi !
Accumuler de l'énergie : bouton A (plusieurs fois)



NETTOYER

Déplace le Shirotama de haut en bas pour nettoyer autant de crottes que possible !
Se déplacer vers le haut : bouton A/tourner la molette vers la droite
Se déplacer vers le bas : bouton B/tourner la molette vers la gauche



KUCHIPATCHI GRIGNOTE-DONUT

Déplace la tasse de gauche à droite et donne plein de donuts à Kuchipatchi !
Déplacer à gauche : bouton A/tourner la molette vers la gauche
Déplacer à droite : bouton B/tourner la molette vers la droite



SAUT SPATIAL REBONDISSANT

Saute sur les étoiles et d'autres objets pour monter toujours plus haut !
Sauter à gauche : bouton A/tourner la molette vers la gauche
Sauter à droite : bouton B/tourner la molette vers la droite



CONCERT HARMONIEUX

Attrape les notes qui tombent avec ton violon pour jouer de la musique !
Déplacer le violon à gauche : bouton A/tourner la molette vers la gauche
Déplacer le violon à droite : bouton B/tourner la molette vers la droite



JEU DES PAIRES

Retourne les images pour trouver les paires de Tamas identiques !

Déplacer le curseur : bouton A/tourner la molette vers la droite/gauche
Révéler l'image : bouton B/appuyer sur la molette

BOUTIQUE

Achète des objets utiles pour élever tes Tamagotchi.

OBJET

Achète des OBJETS pour ta planète !

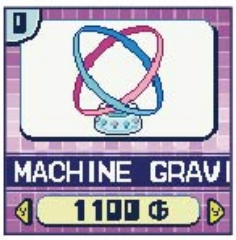

Tu peux acheter les articles suivants :
- REPAS
- COLLATIONS
- JEUX EXT.
- OBJETS DÉCO

REPAS

Prépare des REPAS !



Choisis le repas que tu souhaites préparer et mélange les ingrédients.
***Tu ne peux pas préparer de plat si tu n'as pas assez d'ingrédients.**
➡Découvre ici comment rassembler les ingrédients !

CHAMP TAMA▶ CHASSE ŒUF

VENDRE



Vends les objets dont tu n'as pas besoin en échange de points Gotchi !

CODE BOUT.

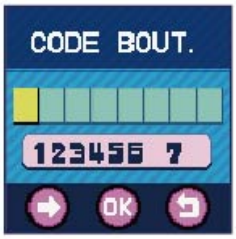

Entre un CODE BOUT pour obtenir des objets incroyables !

Trouve un CODE BOUT. comme ci-dessous et saisis-le pour faire apparaître un nouvel objet dans la BOUTIQUE !



CODE BOUT. ➜ 53684743

EXPANSION





Agrandis ton champ pour pouvoir accueillir deux fois plus de Tamagotchi et installer deux fois plus de jouets d'extérieur !

AIDE

Confie ton Tamagotchi à la NOUNOU TAMA ou obtiens un NOUV. TAMA pour recommencer à en élever un !

NOUNOU TAMA

Fais appel à la NOUNOU TAMA quand tu ne peux pas t'occuper de ton Tamagotchi !



Demande à la NOUNOU TAMA de venir s'en occuper ! (Nécessite des Points Gotchi)



Elle s'occupera de ton Tamagotchi à ta place !

NOUV. TAMA



Une fois que tu as libéré ton Tamagotchi actuel dans un CHAMP, tu peux recevoir un nouvel ŒUF !

ACCOUPLER

ACCOUPLE deux Tamagotchi pour avoir un nouveau bébé qui héritera peut-être de la couleur de peau et des yeux de ses parents ! Quel type de Tamagotchi élèveras-tu ensuite ?



Sélectionne les Tamagotchi que tu souhaites ACCOUPLER.



Si tu as réussi à les ACCOUPLER, un nouvel œuf apparaîtra et un Tamagotchi naîtra.

JOURNAL LAB

Étudie les personnages Tamagotchi à l'aide du FICHIER et du MICROSCOPE.

FICHIER

Découvre tous les Tamagotchi susceptibles d'apparaître !



Sélectionne le champ dans lequel vit ton Tamagotchi !



Quel Tamagotchi souhaites-tu voir ?

MICROSCOPE ▶ CODE LAB

Tu peux rechercher de nouvelles CELLULES TAMA en entrant un CODE LAB.

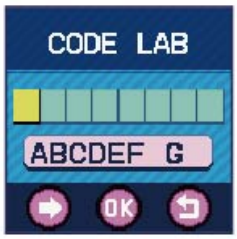

Entre un CODE LAB, comme celui qui figure sur le Sticker LAB ci-contre, pour débloquer une nouvelle entrée dans ta COLLECTION. L'observation des CELLULES TAMA te donnera des indices sur comment élever ce Tamagotchi en particulier !



MICROSCOPE ▶ COLLECTION



Tu trouveras ici des informations sur les Tamagotchi. Sélectionne un Tamagotchi et zoome avec la molette de zoom pour examiner ses CELLULES TAMA !

RÉGLAGES

Modifie les RÉGLAGES de ton appareil Tamagotchi.

SON



Déplace la jauge vers la droite pour augmenter le volume.

LUMINOSITÉ



Déplace la jauge vers la droite pour augmenter la luminosité.

HEURE



Règle la date et l'heure actuelles.

7 En cas de problème

Soigner ton Tamagotchi



TAMALADIE

Si l'icône indiquant un problème de santé apparaît au-dessus de ton Tamagotchi comme sur l'image à gauche, appuie sur l'un des boutons (A, B, C ou Molette) pour lui donner son traitement !

Sauver ton Tamagotchi

Si tu laisses ton Tamagotchi malade sans t'en occuper, le Grim Gotchi apparaîtra. Si tu vois le Grim Gotchi, dépêche-toi d'appuyer sur n'importe quel bouton (A, B, C ou la Molette) pour le faire fuir !



Attention, voilà le Grim Gotchi !

Le Tamagotchi est mort

Si ton Tamagotchi meurt, l'écran de mort apparaîtra. Appuie sur le bouton A tout en maintenant le bouton C et choisis NOUVEL ŒUF pour t'occuper d'un nouveau Tamagotchi.



L'écran de mort

Si ton personnage Tamagotchi meurt, tu pourras sélectionner un nouvel œuf.

Urgence !

Lorsque tu élèves ton Tamagotchi, tu peux être confronté à de graves problèmes ! En cas d'urgence, prépare-toi à intervenir pour le protéger !



Blackholetchi n'est pas loin ?



Dododotchi arrive ?

Autre

- **L'écran LCD est difficile à voir !**
  - ↳ Règle la luminosité de l'écran. (➡ Section 6 Utiliser l'application du LAB <RÉGLAGES>)
- **Je n'entends aucun son !**
  - ↳ Accède aux RÉGLAGES et vérifie que le SON est bien activé (OUI). (➡ Section 6 Utiliser l'application du LAB <RÉGLAGES>)
- **L'écran est complètement noir (ou blanc), il n'y a pas de son, le bouton d'accueil ne répond pas et le bouton de réinitialisation ne fonctionne pas !**
  - ↳ Les piles sont peut-être déchargées (elles peuvent s'épuiser même si l'indicateur correspondant ne s'affiche pas à l'écran). Consulte la notice d'instructions en noir et blanc pour savoir comment remplacer les piles.
- **Mon Tamagotchi ne se réveille pas/ne veut pas dormir !**
  - ↳ Ton personnage Tamagotchi se réveillera ou s'endormira tout seul à des heures programmées. Vérifie que ton heure est correctement réglée. (➡ Section 6 Utiliser l'application du lab <RÉGLAGES>)
    Si l'heure du matin ou du soir n'est pas correctement réglée, le cycle jour/nuit de ton personnage Tamagotchi sera inversé.
- **La partie supérieure s'est détachée!**
  - ↳ Insère fermement le sommet de l'oeuf jusqu'à entendre un clic.




TAMAGOTCHI
PARADISE
TM
MC