DE

BANDAI NAMCO

TamaGotchi™ MC Paradise

Leitfaden zum Großziehen



6+

#43420
#43427

BANDAI

©BANDAI
MADE IN CHINA

Willkommen im Tamagotchi-Labor

Seit die Tamagotchi auf der Erde erschienen sind, haben Hunderttausende von ihnen ein liebevolles und fürsorgliches Zuhause bei Menschen gefunden. Doch für Tamagotchi-Fans gibt es auch weiterhin noch Neues zu erkunden.

Im Tamagotchi-Labor haben wir das neue Paradise-Projekt gestartet, um dein Tamagotchi-Erlebnis zu etwas absolut Herausragendem zu machen! Hier erfährst du, wie du deinem Tamagotchi auf deine ganz eigene Weise Liebe zeigen kannst. Dabei lernst du verschiedene Felder, Perspektiven und Stufen der Nähe kennen.

Ein Tamagotchi braucht aufmerksame Pflege, um ein erfülltes Leben zu führen. Sie halten uns mit ihren Bedürfnissen nach gutem Essen und einer sauberen Umgebung auf Trab. Außerdem wachsen sie unglaublich schnell. Aber durch all die beständige Arbeit wachsen uns unsere seltsamen und skurrilen kleinen Kreaturen auch ans Herz.

Begleite uns also zu Paradise, wo neue Charaktere und Entdeckungen warten, die dir viel Freude bei deiner wilden, wundervollen Zeit mit deinem Tamagotchi Paradise bereiten werden!

Inhaltsverzeichnis

1 Tamagotchi ..... S. 4

2 Tamagotchi-Gerät ..... S. 6

3 Zieh dein Tamagotchi groß ..... S. 8

4 Lass deine Tama-Galaxie wachsen ..... S. 9

5 Pflege deine Tama-Galaxie ..... S. 10

6 Nutzung der Labor-App ..... S. 21

7 Bei Problemen ..... S. 29

Du kannst auf drei unterschiedlichen TAMA-FELDERN spielen.



Beginne mit

Neon Planets







1 Tamagotchi

Mission

Der Tamagotchi-Planet hat von den Menschen so viel Liebe bekommen, dass er vor lauter Freude explodiert ist und ein Ei hervorgebracht hat! Gib dein Bestes, um die geschlüpften Planeten großzuziehen und eine tolle Galaxie heranwachsen zu lassen. Dies ist die Mission des Labors für dich.

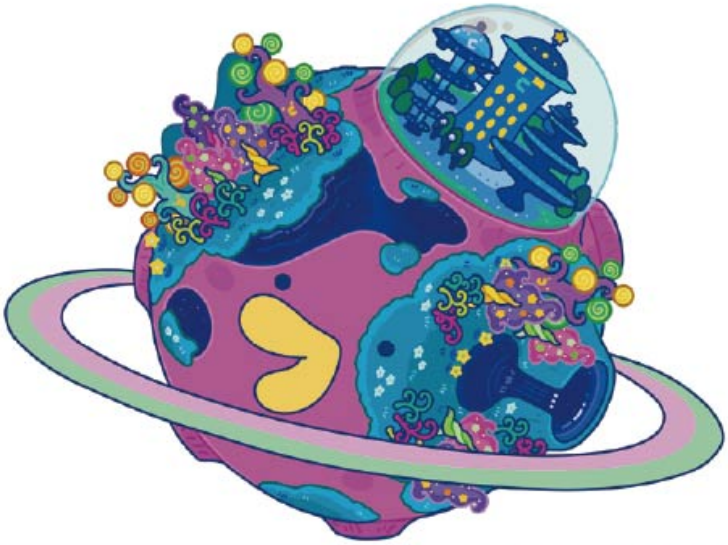

Tamagotchi-Charaktere

Tamagotchi sind geheimnisvolle Kreaturen. Seit ihrer Entdeckung auf der Erde im Jahr 1996 wurden sie von vielen Millionen Menschen weltweit großgezogen. Sie lieben spannende Dinge wie zum Beispiel die Felder, auf denen sie leben, und das Essen, das sie zu sich nehmen. Basierend auf dem, was sie begeistert, ändern sie ihr Aussehen und wachsen!

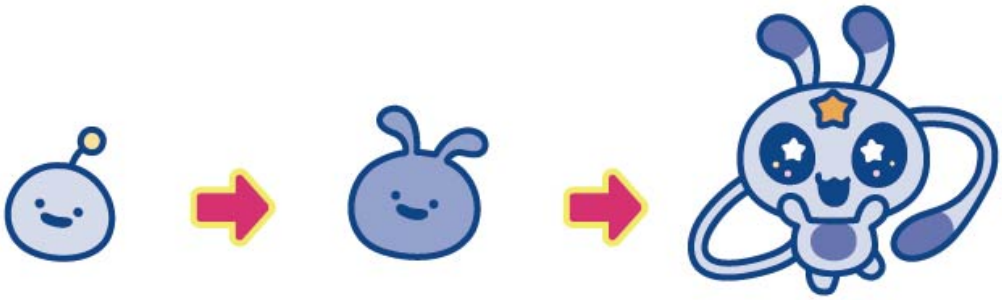

Je nach Entwicklungsstufe deiner Tama-Galaxie können Tamas auf verschiedenen Planeten großgezogen werden.



Je nachdem, wie du sie großziehst, können sie zu 12 verschiedenen Arten heranwachsen.

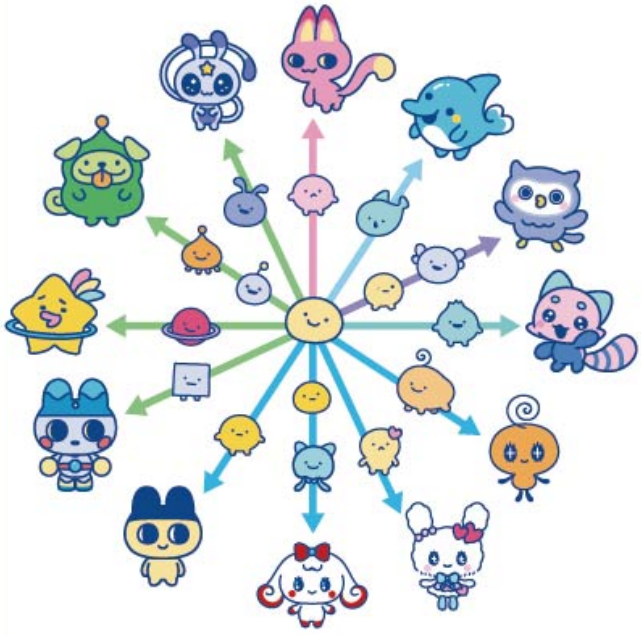

Insgesamt gibt es mehr als 50 erwachsene Charaktere, darunter auch unidentifizierte Tamagotchi.



Durch weiteres Züchten kann diese Zahl auf mehr als 50.000 anwachsen!



2 Tamagotchi-Gerät

Tamagotchi-Gerät

Mit diesem speziell für sie entwickelten Gerät können Tamagotchis ein erfülltes Leben führen. Mit dem Zoom-Rad kannst du die Vergrößerung einstellen und dich um dein Tamagotchi kümmern.

Du kannst die Befehle „Auswählen“ und „Bestätigen“ auch ausführen, indem du das Zoom-Rad drehst und drückst, anstatt die Tasten zu verwenden.

【Vorderseite】

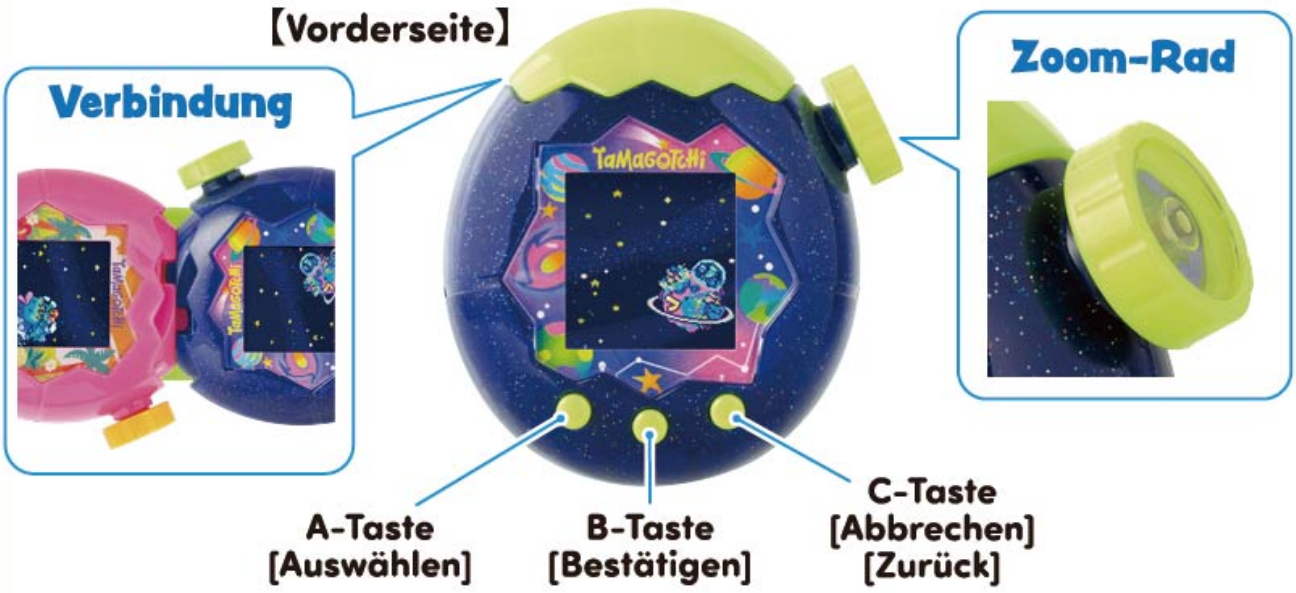

【Rückseite】



Eingabe von Zahlen

Zur nächsten Zahl: A-Taste/Rad nach vorne drehen
Zur vorherigen Zahl: C-Taste gedrückt halten und A-Taste drücken/Rad rückwärts drehen
Bestätigen/Weiter: B-Taste/Rad
Zurück zur vorherigen Auswahl: C-Taste zweimal drücken

Eingabe von Buchstaben



1. Bewege den Cursor und wähle das Feld aus, in das du einen Buchstaben eingeben willst. (Der Cursor blinkt, bis eine Auswahl getroffen wurde.)

Cursor

Feld bestätigen: B-Taste/Rad drücken
Cursor vorwärts bewegen: A-Taste/Rad nach rechts drehen
Cursor rückwärts bewegen: C-Taste/Rad nach links drehen



2. Wähle die Reihe mit dem Zeichen, das du eingeben möchtest
* Das Menü wird in folgender Reihenfolge angezeigt: Buchstaben > Zahlen > Symbole > Smileys > Ende (siehe 4. weiter unten).

Reihe auswählen: A-Taste/Rad nach links oder rechts drehen
Reihe bestätigen: B-Taste/Rad drücken

Aktuelle Zeile



3. Bewege den Cursor und wähle den Buchstaben/das Symbol.

Buchstabe auswählen: A-Taste/Rad nach links oder rechts drehen
Buchstabe bestätigen: B-Taste/Rad drücken

Cursor



Bestätigungs-bildschirm

4. Wähle JA auf dem Bestätigungsbildschirm aus, wenn du mit der Eingabe fertig bist.
● Bestätigungsbildschirm aufrufen (drei Möglichkeiten)
- Zur letzten Reihe scrollen und die B-Taste drücken.
- Den Cursor zum letzten Buchstaben bewegen und die A-Taste drücken.
- Einen Buchstaben an der letzten Stelle eingeben und die B-Taste drücken.

3 Zieh dein Tamagotchi groß

Registrierung von Informationen im Labor

Gib deine Daten auf deinem Tamagotchi-Gerät ein. Nach Abschluss der Registrierung erhältst du ein neues Tamagotchi-Planet-Ei aus dem Labor.



Sprache | Datum/Zeit | Geburtstag

Geburt deiner Tama-Galaxie

Drücke das Zoom-Rad, um einen neuen Eier-Urknall auszulösen, der deine Tama-Galaxie zum Leben erweckt. Wenn du heranzoomst, siehst du, wie das erste Tamagotchi-Ei schlüpft.

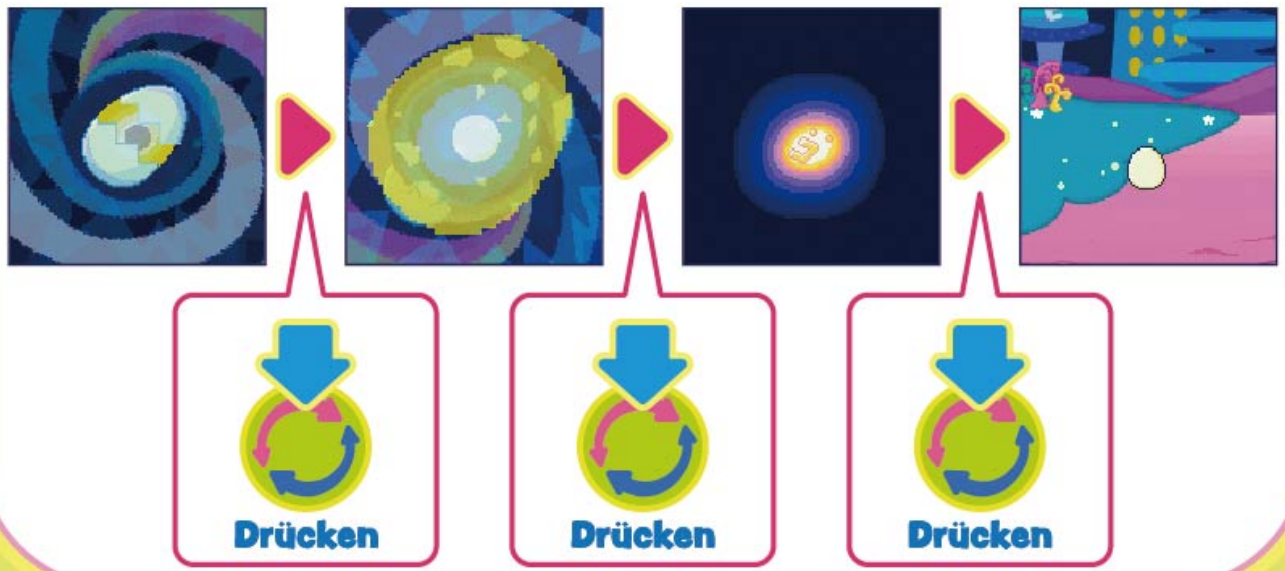

4 Lass deine Tama-Galaxie wachsen

Lass deine Tama-Galaxie wachsen

Je länger du dein Tama großziehst, desto besser entwickelt sich deine Tama-Galaxie weiter. Mach daraus etwas Wundervolles.



Der Eier-Urknall



Tama-Galaxie (Baby)



Tama-Galaxie



Paradies!

Tamagotchi-Leben

Tamagotchi können zu verschiedenen Formen heranwachsen. Welcher Charakter aus ihnen wird, liegt ganz an dir.



Ei — Baby — Kind — Jugendlicher — Erwachsener

5 Pflege deine Tama-Galaxie

Durch Drehen des Zoom-Rads kannst du den neuen Tamagotchi-Planeten auf verschiedenen Vergrößerungsstufen betrachten.



Drehe das Zoom-Rad, um die Vergrößerung zu ändern. Drücke die A-Taste, um das Pflege-Menü zu öffnen.

TAMA-GALAXIE

Verschaffe dir einen Überblick über deine Tama-Galaxie.



- **WECHSELN DES PLANETEN**
- **GALAXIE-STUFE**

TAMA-WELTRAUM

Du kannst dir den Zustand des neuen Tamagotchi-Planeten auf kosmischer Ebene ansehen.



- **VERBINDUNG**
  - ↳ **PLAYDATE**
  - ↳ **GESCHENKE**
  - ↳ **PLANETEN**
  - ↳ **DOWNLOAD**
  - ↳ **MINI-SPIELE**
- **TAMA-STERNE (Frühere Tamagotchi)**
- **DEKO-PLANET (Accessoires hinzufügen)**
- **REISEN (Zu anderen Planeten wechseln)**
- **PLANETEN-STUFE (Dein Rang)**

TAMA-FELD

Du kannst die Tamagotchi-Charaktere anzeigen, die gepflegt werden oder sich im Feld befinden.



- **SPIELGERÄTE**
  - ↳ PLATZIEREN
  - ↳ ENTFERNEN
- **EIERJAGD**
  - ↳ VULKAN
  - ↳ QUELLE
- **WEGÄUMEN**

TAMA

Kümmere dich um dein Tamagotchi, während es wächst.



- **FÜTTERN**
  - ↳ ESSEN
  - ↳ SNACKS
- **SÄUBERN**
- **SPIELEN**
  - ↳ RICHTUNG
  - ↳ 3 UFOS
  - ↳ BALLFANGEN
  - ↳ SHIROTAMAS

TAMA-ZELLE

Zoome auf den Körper deines Tamagotchi-Charakters, um zu sehen, was in seinem Inneren vorgeht.



- **STATUS**



Die Zellzusammensetzung ändert sich je nach Tamagotchi-Charakter. Schau sie dir regelmäßig an.

TAMA-GALAXIE ▶

WECHSELN DES PLANETEN

Wechsle Planeten und ziehe Tamas groß!
Du kannst von deinem aktuellen Planeten zu einem anderen Planeten wechseln
Hinweis: Je höher deine Galaxie-Stufe ist, desto mehr Planeten kannst du besiedeln.
Junge und erwachsene Tamas können nicht auf einen anderen Planeten umziehen.



Welchen Planeten wählst du?



Ziehe Tamas auf einem neuen Planeten groß.

TAMA-GALAXIE ▶

GALAXIE-STUFE

Ziehe Tamas groß, um deine Galaxie-Stufe zu steigern!
Erreiche die Stufenaufstiegsziele, um deine Galaxie-Stufe zu erhöhen.
Auf höheren Stufen kannst du mehr tun und du erhältst Zugang zu weiteren Planeten.



Lies dir die Ziele für den Stufenaufstieg durch und lass deine Tama-Galaxie wachsen.



Stufe 10 ist die höchste Galaxie-Stufe.

Stelle eine VERBINDUNG zum Tamagotchi-Gerät deines Freundes her.

1. Stelle eine VERBINDUNG her, indem du PLAYDATE, GESCHENKE oder MINI-SPIELE auswählst. Achte darauf, dieselbe Aktion auf beiden Geräten auszuwählen.
2. Wenn der Verbind-ungs-Stand-by-Bildschirm angezeigt wird, kannst du dich mit einem anderen Gerät verbinden. Drücke die B-Taste, um die VERBINDUNG herzustellen.

*Trenne die Geräte nicht, solange die Verbindung besteht!





Verbindungs-Stand-by-Bildschirm

PLAYDATE

Spiele, kämpfe oder erhalte Familienzuwachs!



GESCHENKE

Schenke deinen Freunden verschiedene ITEMs. Hoffentlich gefallen sie deinen Freunden.a



PLANETEN

Du kannst die Planeten von Freunden anzeigen, mit denen du dich verbunden hast.

DOWNLOAD

Zum Herunterladen von Items.

MINI-SPIELE

Stelle eine VERBINDUNG mit einem Freund her, um miteinander oder gegeneinander auf beiden Bildschirmen zu spielen!

KOOP-MINI-SPIELE

SCHIESSEN

Arbeitet zusammen, um die Viren loszuwerden!



Ein Spieler bewegt den Cursor vertikal, der andere Spieler horizontal. Arbeitet zusammen, um den Cursor auf die Viren zu bewegen, und drückt dann die B-Taste, um sie auszulöschen.



Cursor nach oben/rechts bewegen: C-Taste/Rad nach rechts drehen
Cursor nach unten/links bewegen: A-Taste/Rad nach links drehen
Viren auslöschen: B-Taste/Rad drücken

MINI-SPIELE GEGENEINANDER

EISHOCKEY

Schieß den Puck ins gegnerische Tor!



Bewege das UFO nach links und rechts, um die Pucks abzuwehren, die auf dich geschossen werden, und schieße sie ins gegnerische Tor. Drücke die B-Taste, wenn du einen Puck abschießt, um einen Smash auszuführen.



UFO nach rechts bewegen: C-Taste/Rad nach rechts drehen
UFO nach links bewegen: A-Taste/Rad nach links drehen
Smash: B-Taste/Rad drücken

Hinweis: VERBINDUNGS-MINI-SPIELE können nicht auf folgenden Tamagotchi-Paradise-Geräten gespielt werden: Rosa Land, Blaues Wasser, Violetter Himmel oder Jadewald.

Bei Verbindung mit „My Lab Tamagotchi“ (separat erhältlich) benutztes Menü

Hinweis: Die beiden folgenden Menüoptionen sind neue Funktionen, die auf Tamagotchi Paradise – Neon Planets und späteren Geräten verfügbar sind.

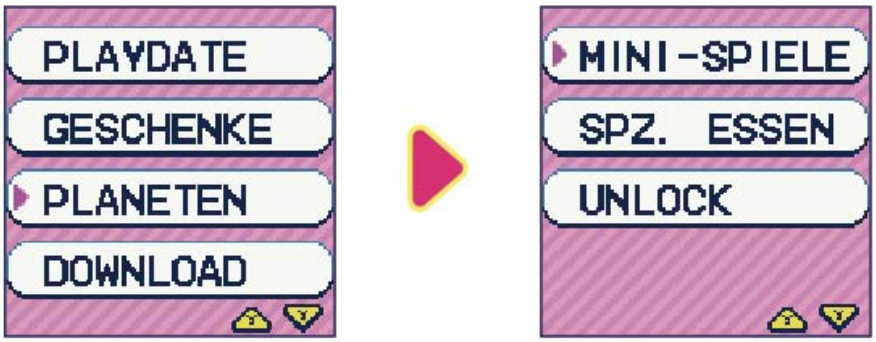

Spezial-Essen

Erhalte Spezial-Essen, mit dem du besondere Tamas aufziehen kannst, die im Docking-Simulator eines My Lab Tamagotchi zu sehen sind.

Im Labor freilassen

Lass deine großgezogenen Tamas im Garten von My Lab Tamagotchi frei.
Hinweis: Freigelassene Tamas können nicht zu einem Tamagotchi-Paradise-Gerät zurückkehren.
Im Lab-Leitfaden deines My Lab Tamagotchi findest du weitere Details.

TAMA-WELTRAUM ▶

TAMA-STERNE

Schaue in die Sterne, um dich an frühere Tamagotchi-Charaktere zu erinnern.



Wähle einen Tamagotchi-Stern aus.



So erhältst du das Andenken an deine Tamagotchis aufrecht.

TAMA-WELTRAUM ▶

DEKO-PLANET

Putz deinen Planeten richtig heraus!



Wähle ein Deko-Item und einen Planeten dafür aus.



Je nachdem, was du hinzufügst, kann etwas Gutes passieren.

TAMA-WELTRAUM ▶

REISEN

Sammle viele Tamagotchi-Häufchen, um auf Reisen gehen zu können!



Versuche, viele Tamagotchi-Häufchen zu sammeln.



Wähle den gewünschten Planeten aus und hebe ab.

TAMA-FELD▶ SPIELGERÄTE

Du kannst die Dinge, die du erhältst, auf dem Feld anordnen.



Wie richtest du dein FELD ein?



Vielleicht wird mit den Sachen ja sogar gespielt.

TAMA-FELD▶ EIERJAGD

Machen wir uns auf die Suche nach Essen! Welche Köstlichkeiten wirst du finden?



Wo siehst du nach?



Benutze das Essen aus dem Menü unten.

➡siehe anderer Abschnitt

TAMA▶ FÜTTERN

SHOP▶ ITEM/MAHLZEIT

TAMA-FELD▶ WEGRÄUMEN

Räume regelmäßig Häufchen weg und benutze sie als Biokraftstoff.



Räume die Häufchen durch Spülen mit Wasser weg.



Wandle gesammelte Häufchen zu Biokraftstoff um, um zu REISEN.

➡Siehe anderer Abschnitt

TAMA-WELTRAUM▶ PLANETEN-STUFE

TAMA▶ FÜTTERN

Wenn dein Tamagotchi HUNGER hat und seine LAUNE sinkt, musst du es füttern.



Gib ihm ESSEN.





Gib ihm SNACKS.



TAMA▶ SPIELEN

Du kannst auch mit deinem Tamagotchi-Charakter spielen, um seine LAUNE zu verbessern.



RICHTUNG

Wähle die korrekte Richtung.
Drücke die A-Taste für links und die B-Taste für rechts.



Je größer diese Zahl, desto größer der Erfolg!



3 UFOS

Errate das richtige UFO. Drücke die A-Taste, um auszuwählen, und die B-Taste, um zu bestätigen.



BALLFANGEN

Drücke im richtigen Moment die B-Taste, um mit deinem Tamagotchi Fangen zu spielen.



SHIROTAMAS

Drehe das Rad, um nach Shirotamas zu suchen.
Achte dabei auf Geister!

TAMA ▶ **SÄUBERN**

Halte den Körper deines Tamagotchi-Charakters sauber und sorge dafür, dass er nicht schmutzig wird.



Ich bin schmutzig ...



Wasche dein Tamagotchi mit den A-/B-/C-Tasten oder durch Drücken des Rads.



Ich bin ganz sauber!

Überprüfe den Status deines Tamagotchi und kümmere dich darum!



Du kannst sehen, wie hungrig es ist und wie es sich fühlt.



Du kannst Tamagotchi-Arten und -Namen überprüfen.

6 Nutzung der Labor-App

Das Tamagotchi-Labor bietet dir Unterstützung bei der Pflege deiner Tamagotchi.



Halte das Zoom-Rad gedrückt, um das Labor-Menü zu öffnen.

MENÜ ÖFFNEN

- INFORMATION
- MINI-SPIEL
- SHOP
- HILFE
- PROTOKOLL
- OPTIONEN

INFORMATION

Sieh dir deine Informationen und Ziele an.

NUTZER-INFO



Rufe unter anderem die folgenden Informationen ab:

- Name des Spielers
- gesammelte Gotchi-Punkte
- Anzahl der großgezogenen Tamagotchi
- Geburtstag des Spielers

MISSION

Für das BEENDEN einer MISSION gibt es eine Belohnung.



Sieh dir an, worum es bei der MISSION geht.



Schließe sie ab, um eine Belohnung zu erhalten.

MINI-SPIEL

Spiele ein MINI-SPIEL, um Gotchi-Punkte (Währung des New Tamagotchi Planet) zu erhalten.



3 Spielstufen:
LEICHT, NORMAL, SCHWER



Viel Glück beim MINI-SPIEL!



Du hast Gotchi-Punkte erhalten.



BABYMILCH FÜTTERN
Gib dem schreienden Baby schnell Milch.
Milch bewegen - A-Taste
Milch geben - B-Taste



FLÜCHTE VOR BLACKHOLETCHI!
Sammle Kraft, um vor Blackholetchi zu fliehen.
Kraft sammeln: A-Taste (wiederholt drücken)



WEGPUTZEN

Bewege das Shirotama nach oben und unten, um so viele Häufchen wie möglich aufzuputzen.
Nach oben bewegen: A-Taste/Rad nach rechts drehen
Nach unten bewegen: B-Taste/Rad nach links drehen



DONUT-FUTTERNDES KUCHIPATCHI

Bewege die Tasse nach links und rechts, um Kuchipatchi mit tonnenweise Donuts zu füttern.
Nach links: A-Taste/Rad nach links drehen
Nach rechts: B-Taste/Rad nach rechts drehen



WELTRAUMSPRUNG

Springe auf Sterne und andere Objekte, um hochzuklettern.
Nach links: A-Taste/Rad nach links drehen
Nach rechts: B-Taste/Rad nach rechts drehen



HARMONISCHES KONZERT

Benutze die Geige, um fallende Noten einzusammeln und Musik zu machen.
Nach links: A-Taste/Rad nach links drehen
Nach rechts: B-Taste/Rad nach rechts drehen



FOTO-MEMORY

Drehe die Bilder um, um die passenden Tama-Paare zu finden.

Cursor bewegen: A-Taste/Rad nach rechts/links drehen
Bild aufdecken: B-Taste/Rad drücken

SHOP

Kaufe nützliche Items zum Großziehen deines Tamagotchi-Charakters.

ITEMS

Kaufe deine liebsten Items!



Du kannst folgendes kaufen:
- ESSEN
- SNACKS
- SPIELGERÄT
- DEKO-ITEMS

ESSEN

Koche ESSEN.



Wähle das Essen aus, das du zubereiten möchtest, und kombiniere die Zutaten.
*** Du kannst kein Essen zubereiten, wenn du nicht genügend Zutaten hast.**
➡Hier findest du Infos zum Sammeln von Zutaten.

TAMA-FIELD▶ EIERJAGD

VERKAUFEN



Verkaufe Items, die du nicht brauchst, und erhalte Gotchi-Punkte.

SHOP-CODE



Gib einen SHOP-CODE ein und erhalte tolle Items!

Suche einen SHOP-CODE wie den unten stehenden und gib ihn ein. Dann erscheint ein neues Item im SHOP.



SHOP-CODE ➡ 53684743

ERWEITERUNG





Vergrößere das Feld, um doppelt so viele Tamagotchi freizulassen und doppelt so viele Spielgeräte aufzustellen.

HILFE

Lass deinen Tamagotchi-Charakter beim TAMA-SITTER oder hol dir ein NEUES TAMA, um erneut mit der Pflege zu beginnen.

TAMA-SITTER

Rufe den TAMA-SITTER, wenn du dich nicht um deinen Tamagotchi-Charakter kümmern kannst.



Lass den TAMA-SITTER vorbeikommen. (Benötigt Gotchi-Punkte)



Er kümmert sich für dich um deinen Tamagotchi-Charakter.

NEUES TAMA



Sobald du dein aktuelles Tamagotchi im FELD freilässt, kannst du ein neues EI erhalten.

ZÜCHTEN

ZÜCHTE Tamagotchi. Ein neues Baby kann den Körper und die Augenfarben seiner Eltern erben. Welche Art von Tamagotchi wirst du als nächstes großziehen?



Wähle aus, mit wem das ZÜCHTEN stattfindet.



Falls das ZÜCHTEN erfolgreich ist, erscheint ein neues Ei und ein Tamagotchi-Charakter wird geboren.

PROTOKOLL

Erforsche Tamagotchi-Charaktere per TAMA-DATEI und MIKROSKOP.

TAMA-DATEI

Sieh dir an, was für Tamagotchi-Charaktere erscheinen können!.



Wähle das Feld aus, auf dem der Tamagotchi-Charakter lebt.



Welchen Tamagotchi-Charakter möchtest du sehen?

MIKROSKOP▶LABOR-CODE

Du kannst eine neue TAMA-ZELLE erforschen, indem du den LABOR-CODE eingibst.



Gib einen LABOR-CODE wie den auf dem Lab-Aufkleber rechts ein, um einen neuen Eintrag in der SAMMLUNG freizuschalten. Der Aufbau der TAMA-ZELLEN gibt dir Hinweise, wie du dieses spezielle Tamagotchi großziehen kannst.



MIKROSKOP▶SAMMLUNG



Hier sind Informationen über Tamagotchi gespeichert. Wähle ein Tamagotchi aus und zoome mit dem Zoom-Rad hinein, um seine TAMA-ZELLEN zu untersuchen.

OPTIONEN

Ändere beliebige Optionen des Tamagotchi-Geräts.

TON



Bewege die Leiste nach rechts, um die Lautstärke zu erhöhen.

HELLIGKEIT



Bewege die Leiste nach rechts, um die Bildschirmhelligkeit zu erhöhen.

ZEIT



Stelle das aktuelle Datum und die Zeit ein.

7 Bei Problemen

Heilen deines Tamagotchi-Charakters



TAMA KRANK

Wenn dein Tamagotchi-Charakter die Symptome auf der linken Seite zeigt, zoome auf TAMA-ZELLE und drücke eine beliebige Taste (A, B, C oder das Rad), um dich darum zu kümmern.

Retten deines Tamagotchi-Charakters

Wenn dein TAMA-Charakter KRANK geworden ist oder du ihn nicht gut pflegst, erscheint das Grim Gotchi. Wenn du das Grim Gotchi siehst, drücke schnell eine beliebige Taste (A, B, C oder das Rad), um es zu verscheuchen.



Hier kommt das Grim Gotchi.

Dein Tamagotchi-Charakter ist tot

Wenn dein Tamagotchi-Charakter stirbt, erscheint der Todesbildschirm. Drücke die A-Taste, während du die C-Taste gedrückt hältst, und wähle NEUES EI, um zu beginnen, einen neuen Tamagotchi-Charakter großzuziehen.





Der Todesbildschirm



Falls dein Tamagotchi-Charakter stirbt, pflege einen neuen Tamagotchi-Charakter.

Notfall!

Während du einen Tamagotchi-Charakter großziehst, kannst du ernste Probleme bekommen!
Beschütze deinen Tamagotchi-Charakter, falls es zu einem Notfall kommt!



Ist Blackholetchi in der Nähe?!



Dododotchi kommt?!

Sonstiges

- **Die Elemente auf dem LCD-Bildschirm sind schwer zu erkennen.**
  - ↳ Passe die Helligkeitsoptionen an. (➡Abschnitt 6 Nutzung der Labor-App <OPTIONEN>)
- **Ich höre keinen Ton!**
  - ↳ Stelle sicher, dass der Ton in den TON-OPTIONEN auf EIN eingestellt ist. (➡Abschnitt 6 Nutzung der Labor-App <OPTIONEN>)
- **Der Bildschirm ist komplett schwarz (oder weiß), es wird kein Ton abgespielt, die Home-Taste reagiert nicht und die Reset-Taste funktioniert nicht.**
  - ↳ Die Batterien sind möglicherweise schwach. (Die Batterien können leer sein, ohne dass der entsprechende Warnbildschirm erscheint.) Sieh in der schwarz-weißen Gebrauchsanweisung nach und lade die Batterien auf.
- **Mein Tamagotchi wacht nicht auf oder geht nicht schlafen.**
  - ↳ Dein Tamagotchi-Charakter wacht zu bestimmten Uhrzeiten auf oder geht schlafen. Stelle sicher, dass die Zeit dafür richtig eingestellt ist. (➡Abschnitt 6 Nutzung der Labor-App <OPTIONEN>) Wenn vormittags/nachmittags nicht richtig eingestellt sind, vertauscht sich der Tages- und Nachtzyklus.
- **Teile haben sich gelöst.**
  - ↳ Setze sie fest ein, bis du ein Klicken hörst.




TAMAGOTCHI
PARADISE
TM
MC